Cáritas
ARQUIDIOCESANA DE
Braga

Relatório de Atividades e Contas

2020

Rua dos Falcões, n.º 19
4700-316 Braga Portugal
T: 253 263 252
F: 253 215 175
NIF: 501 438 394
www.caritasbraga.pt

Cáritas
ARQUIDIOCESANA DE
Braga

2020

Nome	CÁRITAS ARQUIDIOCESANA DE BRAGA				
Morada	RUA DOS FALCÕES				
N.º	19	C. Postal	4700-316	Localidade	BRAGA
Freguesia	União de Freguesias de Braga (S. José de S. Lázaro e S. João do Souto)			Concelho	BRAGA

Espaço reservado aos Serviços Centrais da Arquidiocese de Braga

PARECER

Em ____/____/____

DESPACHO

Em ____/____/____

A DIREÇÃO

Local CÁRITAS ARQUIDIOCESANA DE BRAGA

Data 28 de junho de 2021

Assinaturas

Cáritas Braga
Rua dos Falcões, s/n
4700 - 316 Braga
NIF 501 438 394

Rua dos Falcões, s/n
4700-316 Braga Portugal
T: +351 253 263 252
F: +351 253 215 175
NIF: 501 438 394
www.caritas.pt/braga

Cáritas
ARQUIDIOCESANA DE
Braga

CÁRITAS ARQUIDIOCESANA DE BRAGA

RELATÓRIO DE ATIVIDADES 2020

Rua dos Falcões, s/n
4700-316 Braga Portugal
T: +351 253 263 252
F: +351 253 215 175
NIF: 501 438 394
www.caritas.pt/braga

ÍNDICE

1. INTRODUÇÃO 4

2. CARACTERIZAÇÃO DA INSTITUIÇÃO 5

2.1 Missão, Valores e Visão 5

2.2 Política da Qualidade 6

2.3 Estrutura Organizacional 7
2.3.1 Organograma 7
2.3.2 Órgãos Sociais 8

3. A AÇÃO DA CÁRITAS ARQUIDIOCESANA DE BRAGA EM 2020 9

3.1 Enquadramento Geral 9

3.2 Órgãos Sociais 10
3.2.1 Direção 10
3.2.2 Conselho Fiscal 10

3.3 Departamento da Qualidade 10
3.3.1 Saúde, Higiene e Segurança no Trabalho 11

3.4 Departamentos 11
3.4.1 Departamento de Emergências e Catástrofes 11
3.4.2 Pastoral Social 12
3.4.2.1 Projeto + Próximo 12
3.4.2.2 Dinamização da Semana Nacional da Cáritas 12
3.4.2.3 Apoio a Grupos Paroquiais de Ação Social 13
3.4.2.4 Comissão Arquidiocesana para o Desenvolvimento Humano Integral 13
3.4.2.5 Oração de Rua 13
3.4.2.6 Colaboração com os Departamentos da Arquidiocese 14
3.4.2.7 Apresentação e Divulgação do Trabalho Cáritas 14
3.4.3 Emergência Social 14
3.4.3.1 Atendimento Social 14
3.4.3.1.1 Refeitório Social/ Cantina Social 15
3.4.3.1.2 Banco Alimentar 15
3.4.4.1.3 Roupeiro Social 16
3.4.3.1.4 Balneário Social 16
3.4.3.1.5 Banco de Equipamento Médico-Hospitalar 17
3.4.3.1.6 Residência Partilhada 17
3.4.3.2 Espaço Igual (centro de informação e acompanhamento a vítimas de violência doméstica) 17
3.4.4 Campanhas Humanitárias 18
3.4.4.1 "10 Milhões de Estrelas" 18

Rua dos Falcões, s/n
4700-316 Braga Portugal
T: +351 253 263 252
F: +351 253 215 175
NIF: 501 438 394
www.caritas.pt/braga

3.4.4.2 Outras Campanhas 19
3.4.5 Programas e Projetos 20
3.4.5.1 MAKEBRAGA – CLDS4G 20
3.4.5.2 DHARMA 21
3.4.5.3 PO APMC 21
3.4.5.4 B!EQUAL – E7G 22
3.4.5.5 B!ONE 23
3.4.5.6 CIAVVD – Espaço Igual 24

3.5 Atividades de Cooperação Institucional 25
3.5.1 Atividades em Cooperação com a Cáritas Portuguesa 26
3.5.1.1 Prioridade às Crianças 26
3.5.1.2 Núcleo de Observação Social (NOS) 26
3.5.1.3 Projeto + Próximo 26
3.5.1.4 Plano Estratégico 2017-2020 27
3.5.1.5 Grupo de Trabalho da Comunicação 27
3.5.1.6 Divulgação de Atividades e Iniciativas 28
3.5.2 Atividades em Cooperação com outras Entidades 28
3.5.2.1 Fundo Social Diocesano – Partilhar com Esperança (FSD) 28
3.5.2.2 Programa Rede Social 28
3.5.2.3 Banco Alimentar Contra a Fome 29
3.5.2.4 Banco Local de Voluntariado 29
3.5.2.5 Pastoral Universitária da Diocese de Braga 29
3.5.2.6 Donativos 29

3.6 Serviços 30
3.6.1 Contabilidade 30
3.6.2 Serviços Administrativos 30
3.6.3 Serviços de Apoio 30
3.6.3.1 Gestão de Equipamentos 30
3.6.3.2 Gestão de Fornecedores e Compras 30
3.6.3.3 Gestão de Instalações 31
3.6.3.4 Marketing e Comunicação 31
3.6.3.5 Recursos Humanos 31
3.6.3.5.1 CEI + (Contrato Emprego Inserção +) 31
3.6.3.5.2 Convívio Anual 32
3.6.3.6 Serviços de Limpeza 32
3.6.3.7 Voluntariado 32

4. NOTA FINAL 33

Rua dos Falcões, s/n
4700-316 Braga Portugal
T: +351 253 263 252
F: +351 253 215 175
NIF: 501 438 394
www.caritas.pt/braga

1. INTRODUÇÃO

O presente relatório apresenta a ação desenvolvida pela Cáritas Arquidiocesana de Braga no ano de 2020.

De forma sustentada e objetiva faz-se uma descrição de todos os departamentos e serviços da Instituição, bem como de todas as atividades desenvolvidas no âmbito de cada um deles.

Destaque para a continuidade e reforço do trabalho desenvolvido pela Cáritas de Braga, num ano extraordinariamente atípico devido à pandemia COVID-19.

Rua dos Falcões, s/n
4700-316 Braga Portugal
T: +351 253 263 252
F: +351 253 215 175
NIF: 501 438 394
www.caritas.pt/braga

2. CARACTERIZAÇÃO DA INSTITUIÇÃO

2.1 Missão, Valores e Visão

Missão

A Cáritas Arquidiocesana de Braga é um serviço da Igreja, que atua na área geográfica da Arquidiocese, para a promoção da ação social. Apoia na formação de agentes pastorais e na criação e acompanhamento de grupos sócio-caritativos nas comunidades locais. Visa a assistência, a promoção da autonomia e o desenvolvimento de cada ser humano. Luta por uma sociedade mais justa e fraterna, com a participação dos que são atingidos por qualquer forma de pobreza, exclusão social ou emergência, sem olhar a crenças, culturas, etnias ou origens.

Valores

Caridade – vincula a ação à dimensão do amor ao próximo na assistência, promoção e desenvolvimento;

Universalidade – recebe todas as pessoas independentemente da sua nacionalidade, etnia, religião ou origem social, e olha para todas as problemáticas como desafio à ação, agindo de acordo com a igual dignidade das pessoas;

Proximidade – aproxima-se das pessoas respeitando-as na sua identidade e coopera na resolução dos seus problemas;

Radicalidade – atua na raiz dos problemas de modo a promover o "empowerment" da pessoa humana;

Solidariedade – incentiva a partilha como meio para a construção do Bem-Comum;

Catolicidade – orienta toda a sua ação com base na Doutrina Social da Igreja.

Visão

Alcançar a autonomia das comunidades na promoção da caridade e no desenvolvimento social. Erradicar a pobreza e a exclusão social com base na cooperação e no trabalho em rede.

Rua dos Falcões, s/n
4700-316 Braga Portugal
T: +351 253 263 252
F: +351 253 215 175
NIF: 501 438 394
www.caritas.pt/braga

2.2 Política da Qualidade

A Cáritas Arquidiocesana de Braga assume o compromisso com a Qualidade como uma prioridade total nas relações com os seus utentes, colaboradores e fornecedores. Tal implica um esforço de melhoria contínua para obter metas de excelência na satisfação dos seus utentes.

Privilegia o trabalho em rede na sua atuação, promovendo a corresponsabilização e a participação ativa dos seus utentes na definição de um projeto de vida, que vise a prevenção da dependência e/ou superação da emergência, para o reforço da autonomia pessoal.

Defende a ação social de proximidade como forma de capacitar a autonomia das Comunidades.

Rua dos Falcões, s/n
4700-316 Braga Portugal
T: +351 253 263 252
F: +351 253 215 175
NIF: 501 438 394
www.caritas.pt/braga

2.3 Estrutura Organizacional

2.3.1 Organograma

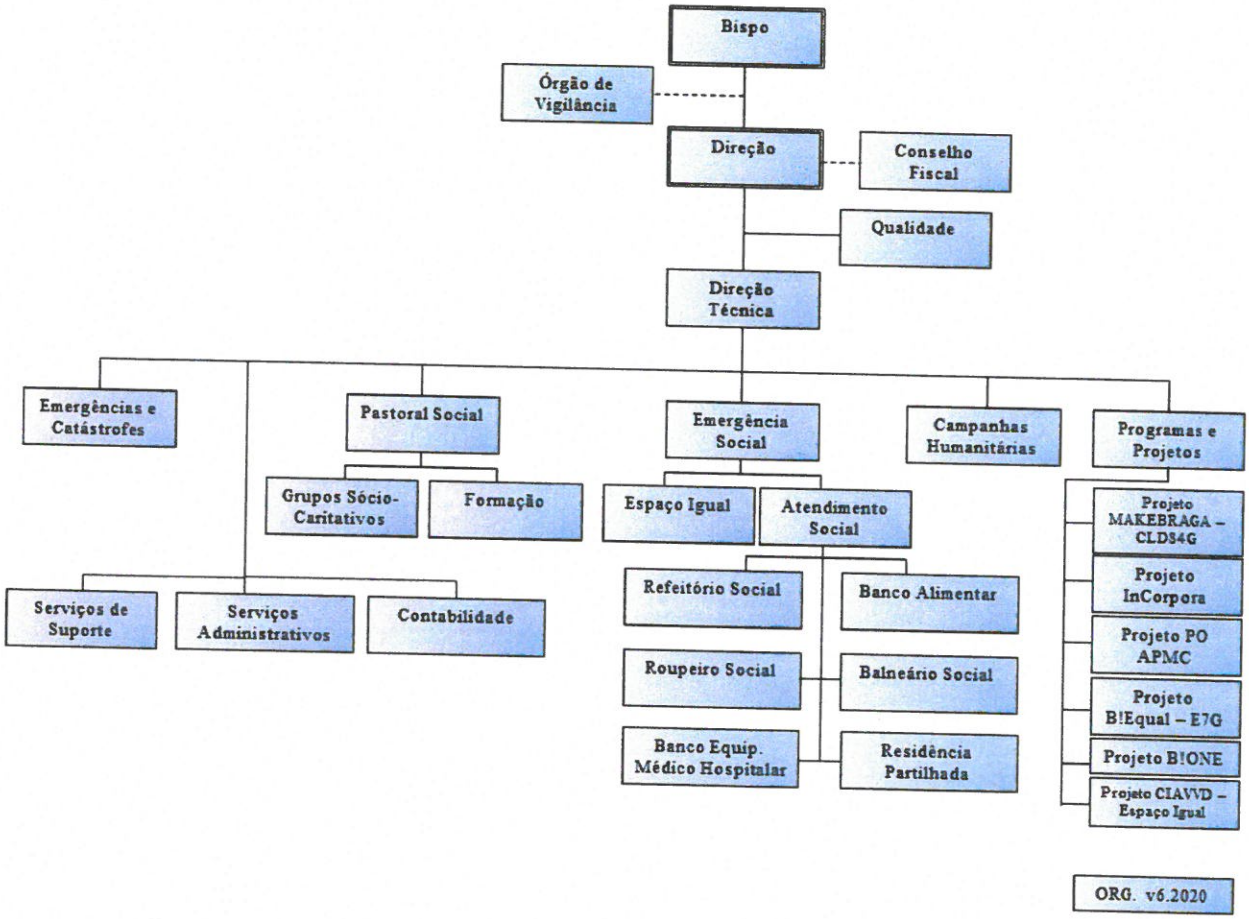

Rua dos Falcões, s/n
4700-316 Braga Portugal
T: +351 253 263 252
F: +351 253 215 175
NIF: 501 438 394
www.caritas.pt/braga

2.3.2 Órgãos Sociais

Direção

Presidente: João da Costa Noguira

Vice-presidente: Cláudia Marília Quintas Igreja

Secretário: Ana Patrícia Oliveira dos Santos

Tesoureiro: Luís Manuel Barbosa Aguiar Campos

Vogal: José Manuel Oliveira Gonçalves

Vogal: Célia Cristina Rodrigues Alves

Assistente Eclesiástico: Pe. António Luís Alves de Sousa

Conselho Fiscal

Presidente: José Carlos Pinto Dias

Vogal: Carina Margarida Couto Alves

Vogal: Ana Paula Leite Ferreira de oliveira

Diretora Técnica

Eva do Vale Ferreira

Rua dos Falcões, s/n
4700-316 Braga Portugal
T: +351 253 263 252
F: +351 253 215 175
NIF: 501 438 394
www.caritas.pt/braga

3. A AÇÃO DA CÁRITAS ARQUIDIOCESANA DE BRAGA EM 2020

3.1 Enquadramento Geral

Tendo como orientação a Doutrina Social da Igreja, a Cáritas Arquidiocesana de Braga procura dar cumprimento à sua missão através do potenciar da reflexão dos problemas sociais, de eventuais vias de solução e do fomento da solidariedade.

A Cáritas Arquidiocesana de Braga promove o voluntariado e a cooperação e intercâmbio entre as instituições de solidariedade social que intervêm na sua área de influência.

No seguimento de um trabalho sustentado e de proximidade, a Instituição tem desenvolvido o seu trabalho a partir de um modelo de desenvolvimento local e de economia social e solidária, do trabalho colaborativo, participado e em parceria com outros atores sociais.

Ao nível do trabalho direto com as situações de carência, a Cáritas tem voltado o seu enfoque de atuação para o desenvolvimento de competências sociais e profissionais das pessoas em situação de carência ou de privação de recursos e bem-estar social.

Relativamente à dinamização da ação social desenvolvida pelas instituições, grupos e movimentos da Igreja Bracarense, a Cáritas entende ser seu papel desenvolver mecanismos de trabalho descentralizado em rede, de circulação de informação, formação e promoção de competências dos agentes sociais locais.

No ano de 2020 a Cáritas Arquidiocesana de Braga viu a sua ação a ser atingida pela pandemia da COVID-19 tendo provocado vários constrangimentos ao normal funcionamento. Devido ao perigo de contágio teve que ser criado um Plano de Contingência em que constava, entre outras medidas, a obrigatoriedade de reuniões virtuais, o trabalho por turnos com recurso ao teletrabalho, o investimento em material de desinfeção para prevenção do contágio o que provocou vários constrangimentos, a desenvolver adiante, ao nível dos serviços da Instituição, mas também ao nível dos projetos financiados a serem desenvolvidos pela Instituição.

Rua dos Falcões, s/n
4700-316 Braga Portugal
T: +351 253 263 252
F: +351 253 215 175
NIF: 501 438 394
www.caritas.pt/braga

3.2 Órgãos Sociais

3.2.1 Direção

A Cáritas Arquidiocesana de Braga tem, através da sua Direção, participado em diversas ações de cariz Institucional e Comunitário.

A participação ativa nos Conselhos Gerais da Cáritas Portuguesa, a participação ativa em reuniões a nível das Cáritas Diocesanas da zona norte do país, a visita a outras Cáritas Diocesanas e a participação em diversas atividades locais e nacionais têm marcado ativamente o trabalho da Direção da Cáritas Arquidiocesana de Braga.

Traçando um caminho sustentado nos valores institucionais, a Direção da Cáritas Arquidiocesana de Braga tem assumido um papel deveras importante em termos locais e nacionais.

3.2.2 Conselho Fiscal

No âmbito dos Estatutos da Cáritas Arquidiocesana de Braga, o Conselho Fiscal deu, no ano de 2020, cumprimento às suas funções e responsabilidades através da execução dos compromissos assumidos institucionalmente.

3.3 Departamento da Qualidade

A Cáritas Arquidiocesana de Braga, deu cumprimento a algumas das boas práticas inerentes às questões da Política da Qualidade.

Através da criação de documentação, da sua organização e da implementação de metodologias e métodos ligados à Política da Qualidade, a Cáritas Arquidiocesana de Braga assumiu um compromisso ativo com a melhoria e manutenção de um serviço de qualidade.

Rua dos Falcões, s/n
4700-316 Braga Portugal
T: +351 253 263 252
F: +351 253 215 175
NIF: 501 438 394
www.caritas.pt/braga

3.3.1 Saúde, Higiene e Segurança no Trabalho

No âmbito da Política da Qualidade importa, também, mencionar o trabalho que tem vindo a ser feito no âmbito da Higiene e Segurança através da contratação dos serviços da empresa CLINAE SHST Saúde, Higiene e Segurança no Trabalho.

A Cáritas Arquidiocesana de Braga manteve, similarmente, no ano de 2020 o acompanhamento dos seus recursos humanos através de práticas diretamente relacionadas com o acompanhamento médico, contratualizando serviços com a CLINAE SHST Saúde, Higiene e Segurança no Trabalho.

3.4 Departamentos

3.4.1 Departamento de Emergências e Catástrofes

Este departamento foi criado em 2019 para dar resposta a uma falha da Cáritas em Portugal pois, era das poucas na Europa que ainda não tinha este departamento em funcionamento. O desafio foi lançado pela Cáritas Portuguesa às Cáritas Diocesanas e a Cáritas Arquidiocesana de Braga foi das primeiras a abraçar o projeto.

Durante o ano de 2020, apesar dos constrangimentos causados pela pandemia COVID-19, a Cáritas de Braga participou nas reuniões de trabalho realizadas pelo Grupo Nacional de Coordenação de Emergências Cáritas, através dos meios de comunicação digitais, a partir do mês de março. Nas piores fases da pandemia as reuniões realizaram-se semanalmente, tendo no final do ano, desde de novembro, passado ser quinzenalmente.

Desde o ano de 2020 que a Cáritas Arquidiocesana de Braga é membro integrante do Autoridade Nacional de Proteção Civil, através do Comando Distrital de Operações de Socorro de Braga (CDOS de Braga), participando nas reuniões semanais.

Em 2020 a Cáritas de Braga emprestou 12 camas articuladas e

A 5 de novembro de 2020, foi ainda realizado um exercício sísmico "A Terra Treme", nas instalações da Cáritas de Braga, percebendo assim, quais os aspetos a melhorar neste âmbito.

Rua dos Falcões, s/n
4700-316 Braga Portugal
T: +351 253 263 252
F: +351 253 215 175
NIF: 501 438 394
www.caritas.pt/braga

3.4.2 Pastoral Social

A criação/consolidação de grupos paroquiais de ação social e a formação de agentes sociais é a principal prioridade de atuação da Cáritas Arquidiocesana de Braga.

3.4.2.1 Projeto + Próximo

Foi dada continuidade ao trabalho desenvolvido no âmbito da dinamização do Programa + Próximo.

No referido ano civil procuramos criar novas dinâmicas, novas metodologias e novas formas de atuação, capazes de apelar à maior participação de todos os grupos.

Realizamos 2 formação, no arciprestado de Cabeceiras de Basto e estivemos presentes numa reunião de arciprestado, em Guimarães. Encetamos contactos com um grupo em Guimarães, de forma a desenvolver uma ação de maior proximidade, com a Equipa Arciprestal Pastoral Social de Guimarães, com quem tivemos 3 reuniões.

Neste ano criou-se a catequese para adultos, para os utentes da Instituição e tivemos 5 sessões.

Estivemos ainda presentes nas reuniões nacionais do Projeto.

Devido à pandemia o projeto viu o seu trabalho ser interrompido, pois diversas ações desenvolvidas estavam relacionadas com a interação com as pessoas.

3.4.2.2 Dinamização da Semana Nacional da Cáritas

A Cáritas Arquidiocesana de Braga, a par da Cáritas Nacional, assume e dinamiza o desenvolvimento da Semana Nacional da Cáritas.

Para que a Semana Nacional da Cáritas tenha uma efetiva implementação, a Cáritas Arquidiocesana de Braga conta anualmente com a colaboração da comunicação social, de párocos e capelães, de autarquias locais e de empresas privadas e municipais. Conta ainda com a colaboração de diversos grupos de voluntários.

Em 2020, e devido à pandemia COVID-19, a Cáritas em Portugal não realizou peditório de rua e, devido ao fecho das igrejas e à proibição de missas presenciais, a Cáritas Arquidiocesana de Braga não teve a receita habitual gerada por estes peditórios.

Rua dos Falcões, s/n
4700-316 Braga Portugal
T: +351 253 263 252
F: +351 253 215 175
NIF: 501 438 394
www.caritas.pt/braga

3.4.2.3 Apoio a Grupos Paroquiais de Ação Social

Em 2020, a Cáritas de Braga não apoiou a execução dos projetos de Ação Social de grupos paroquiais devido à falta de recursos provocados pela não realização do peditório da Semana Nacional da Cáritas de 2020.

3.4.2.4 Comissão Arquidiocesana para o Desenvolvimento Humano Integral

A Cáritas Arquidiocesana de Braga faz-se representar na referida comissão pelo seu Vice-presidente, Eva do Vale Ferreira.

A mesma comissão, onde estão representadas várias entidades de índole religiosa da Arquidiocese de Braga, tem por missão central o desenvolvimento do trabalho em rede entre os diferentes serviços da arquidiocese que integram a Comissão.

3.4.2.5 Oração de Rua

Esta iniciativa surge no ano de 2019, com o objetivo de ir ao encontro das pessoas em situação de sem abrigo, isolamento social e qualquer forma de exclusão social. Com a Oração de Rua pretendemos proporcionar um momento de reflexão partilhada que traduza a proximidade que queremos viver enquanto irmãos atentos às verdadeiras necessidades de todos os que nos procuram.

As orações realizaram-se todas as segundas e quartas-feiras de cada mês, pelas 20h30.

No seguimento do apelo da Arquidiocese para a criação de Grupos Semeadores da Esperança, convidamos várias entidades e grupos associados a diferentes carismas, a fazer parte deste projeto, de forma a conjugarmos todos as sinergias e partilharmos a missão de semear a esperança.

Em 2020 foram realizadas duas orações de rua.

Devido à situação pandémica que todos atravessamos ainda não foi possível retomar a iniciativa, no entanto, se as condições sanitárias o permitirem, será retomada no próximo ano civil.

Rua dos Falcões, s/n
4700-316 Braga Portugal
T: +351 253 263 252
F: +351 253 215 175
NIF: 501 438 394
www.caritas.pt/braga

3.4.2.6 Colaboração com os Departamentos da Arquidiocese

Durante o ano de 2020 a Cáritas promoveu e reforçou a articulação com os vários Departamentos e Serviços da Arquidiocese.

3.4.2.7 Apresentação e Divulgação do Trabalho Cáritas

Ao longo do ano de 2020, a Cáritas promoveu diversas sessões de apresentação e divulgação do trabalho realizado, aproximando a comunidade à nossa missão e valores.
Estivemos assim presentes em estabelecimentos de ensino, equipas arciprestais da pastoral social, reuniões arciprestais, em movimentos cristãos, como é o caso da Legião de Maria, grupos de crismados e paróquias da Arquidiocese. O nosso trabalho, devido à pandemia, teve de ser ajustado sendo que algumas destas presenças tiveram de ser feitas através do meios digitais, com reuniões online.

3.4.3 Emergência Social

A Emergência Social é o departamento da Cáritas Arquidiocesana de Braga, que promove o apoio a pessoas atingidas por qualquer forma de pobreza, exclusão social ou emergência.

3.4.3.1 Atendimento Social

A Cáritas Arquidiocesana de Braga realizou, no ano de 2020, 4.277 atendimentos, sendo que 346 atendimentos dizem respeito a novos utentes.
Estes dados indicam-nos um acréscimo de 93% no número de atendimentos realizados face ao ano anterior.
No âmbito do atendimento social, importa ainda mencionar que o trabalho em rede e em parceria, nomeadamente, o trabalho articulado com o Instituto da Segurança Social e os seus Gabinetes de Atendimento e Acompanhamento Social, com entidades e associações locais, párocos e associações de cariz religioso, autarquias e órgãos

Rua dos Falcões, s/n
4700-316 Braga Portugal
T: +351 253 263 252
F: +351 253 215 175
NIF: 501 438 394
www.caritas.pt/braga

públicos locais, tem vindo assumir uma relevância central e primordial no trabalho que desenvolvemos.

No "campo de ação" do atendimento social, convirá mencionar que em todos os atendimentos, é devidamente preenchido pelo técnico de acompanhamento o documento referente ao Núcleo de Observação Social (NOS). Tais dados são, posteriormente, tratados em termos estatísticos e enviados para o responsável nacional do mesmo Núcleo.

3.4.3.1.1 Refeitório Social/ Cantina Social

No ano de 2020, houve uma média mensal de 1.525 refeições, totalizando 18.305 refeições anuais. Considerando um ano de 365 dias, apresentamos uma média diária de 50 refeições.

Será igualmente de mencionar a existência de um protocolo realizado com o Instituto da Segurança Social para este serviço.

No ano de 2020, o apoio prestado por esta valência, foi realizado de forma diferente devido ao Covid 19.

Assim, os beneficiários deste serviço passaram a levantar a refeição na Instituição entre março e dezembro. Em nenhum momento este apoio foi suspenso.

3.4.3.1.2 Banco Alimentar

No cômputo geral, o Banco Alimentar recebeu, no ano de 2020, 29.433,51 kg de alimentos e bens de primeira necessidade, entregues à Cáritas no âmbito de campanhas externas à Instituição e/ou donativos particulares e 5.080,55 kg provenientes do Banco Alimentar Contra a Fome.

Foram ainda entregues na Cáritas de Braga, produtos hortícolas e frescos, provenientes de diversas entidades, particulares e grupos.

O trabalho desenvolvido pela Cáritas em termos de campanhas de recolha géneros alimentares, de iniciativa interna, e o trabalho desenvolvido por várias entidades, como escolas, empresas, entidades/grupos e associações no âmbito da recolha de bens,

Rua dos Falcões, s/n
4700-316 Braga Portugal
T: +351 253 263 252
F: +351 253 215 175
NIF: 501 438 394
www.caritas.pt/braga

representam uma fonte essencial de recursos para a Instituição. No ano de 2020, muitas das iniciativas habituais de campanha de recolha de alimentos, não foram possíveis realizar. Apesar da pandemia ter impedido este tipo de iniciativas, foram muitas as empresas, grupos e particulares que se associaram à nossa causa e prestaram o seu contributo.

3.4.4.1.3 Roupeiro Social

No ano de 2020, procuramos dar continuidade à melhoria do espaço e funcionamento deste serviço, maximizando as potencialidades do espaço e a organização e distribuição da roupa.

Devido à pandemia, a partir do mês de março, não nos foi possível ter o roupeiro social aberto ao público, no entanto, sempre que as pessoas/famílias que acompanhamos, apresentaram esta necessidade, foi-lhes prestado este apoio.

Importa, igualmente, salientar o facto de o Roupeiro Social ser uma das respostas da Cáritas a contar com donativos e campanhas realizadas especificamente para o efeito.

São várias as entidades/ empresas e pessoas individuais a colaborar com vestuário e outras peças equivalentes, o que, ao longo do ano de 2020, condicionou a sustentabilidade desta resposta, uma vez que o plano de contingência assumido não permitia a receção de donativos de roupa usada.

3.4.3.1.4 Balneário Social

No ano de 2020, considerando as necessidades dos nossos utentes, o balneário social esteve disponível às segundas, quartas e sextas, no período da manhã.

De destacar que tal como aconteceu com o roupeiro social, o balneário social, só este aberto ao público até março de 2020, devido ao contexto pandêmico. Acrescenta-se, ainda, que a grande maioria dos utentes do Balneário Social usufruiu, também de apoio em termos de vestuário do Roupeiro Social, e dos donativos de diversas empresas que se associam no contributo/donativo de roupa interior.

Rua dos Falcões, s/n
4700-316 Braga Portugal
T: +351 253 263 252
F: +351 253 215 175
NIF: 501 438 394
www.caritas.pt/braga

3.4.3.1.5 Banco de Equipamento Médico-Hospitalar

No ano de 2020 encontravam-se em regime de empréstimo 17 camas articuladas e 14 cadeiras de rodas.

Ainda no decorrer deste ano, foram devolvidas 8 camas articuladas e 10 cadeiras de rodas.

De realçar que existem agregados que usufruem em simultâneo de mais do que um equipamento.

3.4.3.1.6 Residência Partilhada

Através de protocolo de colaboração com a Bragahabit E.M a instituição é responsável pela gestão de uma residência partilhada localizada no Bairro Social das Enguardas, com capacidade para 3 beneficiários. A habitação encontra-se em fase de reestruturação, devido a obras no bairro por parte da Bragahabit, E. M.. O utente que usufruía deste serviço está numa habitação temporariamente cedida pela Bragahabit, E. M.. Só serão integrados novos utentes finda a reestruturação.

3.4.3.2 Espaço Igual (centro de informação e acompanhamento a vítimas de violência doméstica)

Neste espaço realizaram-se 2.924 atendimentos, ao longo do ano de 2020. Registaram-se 59 novas situações acompanhadas por este serviço.

Quer por iniciativa própria, quer por encaminhamento de entidades, associações e/ou particulares, semanalmente chegam à Cáritas pessoas vítimas de violência de doméstica, que muitas vezes, também vivem situações sociais e económicas complexas.

Neste sentido, será de destacar a importância que o trabalho em rede assume e continua a assumir no âmbito da identificação e acompanhamento das situações que são destinatárias do trabalho desenvolvido pelo Espaço Igual.

Rua dos Falcões, s/n
4700-316 Braga Portugal
T: +351 253 263 252
F: +351 253 215 175
NIF: 501 438 394
www.caritas.pt/braga

3.4.4 Campanhas Humanitárias

A Cáritas tem levado a cabo diversas campanhas de âmbito nacional e local, assim como, tem prestado colaboração na dinamização de campanhas de âmbito internacional. Ao nível internacional, a Cáritas de Braga tem procurado desenvolver, em parceria com a Cáritas Portuguesa, ações de solidariedade em diversas regiões do planeta, afetadas por crises humanitárias de elevadas proporções. No decorrer destas campanhas, têm sido desencadeados apoios na área da ajuda de emergência (provisão de géneros alimentares, vestuário, ...), assistência intermédia (assistência psicológica e financeira, relançamento de atividades económicas, revitalização de espaços públicos, ...) e assistência na reabilitação (construção de abrigos temporários, reconstrução de habitações, ...).

Também a nível nacional, a Cáritas de Braga tem procurado dar seguimento às campanhas desenvolvidas pela Cáritas Portuguesa. Para além destas, a Cáritas de Braga tem procurado implementar ações de caráter local, cujos resultados, têm permitido colmatar necessidades específicas de apoio à comunidade.

3.4.4.1 "10 Milhões de Estrelas"

"Dez Milhões de Estrelas – Um Gesto Pela Paz" é uma operação da Cáritas Portuguesa, desenvolvida em parceria com outras instituições cristãs, que, anualmente, desafia a população a renovar um compromisso pelos valores da paz, da solidariedade e da reconciliação. Anualmente, a operação assume duas causas, sendo uma de natureza nacional/internacional e outra local/diocesana.

Em 2020, quer os 65% das verbas angariadas, para apoio local, quer os restantes 35% para apoio internacional, foram canalizadas para os apoios realizados às famílias afetadas pela Covid 19.

Neste sentido, e contando com o apoio dos párocos, de grupos associativos, de escolas, de empresas e de pessoas individuais, a Cáritas Arquidiocesana de Braga distribuiu 16.042 velas, em 2020. Apesar de todos os constrangimentos provocamos pela pandemia, a campanha decorreu com sucesso.

Rua dos Falcões, s/n
4700-316 Braga Portugal
T: +351 253 263 252
F: +351 253 215 175
NIF: 501 438 394
www.caritas.pt/braga

Através desta campanha foi criado o Fundo "10 Milhões de Estrelas – Um Gesto pela Paz 2020", com regulamento próprio e que se anexa a este Relatório.

3.4.4.2 Outras Campanhas

No ano de 2020 foram várias as entidades que apoiaram a Instituição a cumprir a sua missão na luta por uma sociedade mais justa e fraterna.

Estas entidades organizaram-se internamente para realizarem campanhas com recolhas de diferentes bens (brinquedos, calçado, géneros alimentares, livros, produtos de higiene e vestuário) ou decidiram entregar um donativo em géneros à Instituição.

Aproveitamos a ocasião para agradecer a todas quantas que nos proporcionaram a hipótese de apoiar os que mais necessitam do nosso apoio e que apesar de todos os constrangimentos, desenvolveram as campanhas em prol da nossa missão.

Os resultados destas campanhas estão documentados internamente e podem ser consultados em dossiês próprios.

Agrupamento de Escolas Dr. Francisco Sanches	Ordem de S. João de Jerusalém Cavaleiros e Damas Hospitalários	Grupo de Jovens de Espinho – Braga
Tea & Coffee	Primavera Business Software Solutions, S.A.	Grupo de Catequese – Guimarães
E.B.1 de Cabreiros	Rotários de Braga	Universidade do Minho – Comissão de Praxes de Ciências do Ambiente
Agrupamento de Escuteiros 785 Manhente	Paróquia de Lamas – Braga	Malpevent – Organização e Produção de Eventos
Serviço de acção social da Universidade do Minho	Esfera Saúde	
Universidade do Minho – Escola de Medicina – Grupo Porta Nova	XZ Consultores	
Infantário Sta. Ana – Braga	Arciprestado de Terras do Bouro	
Universidade do Minho AAUM	253 Music & Entertainement	
Universidade do Minho – Centro de Estudos da Administração Pública	Centro de Emprego de Braga	
Paróquia de Panoias – Braga	Paróquia da Aguçadoura – Vila do Conde	

Rua dos Falcões, s/n
4700-316 Braga Portugal
T: +351 253 263 252
F: +351 253 215 175
NIF: 501 438 394
www.caritas.pt/braga

3.4.5 Programas e Projetos

A Cáritas tem promovido vários programas e projetos de desenvolvimento social e comunitário recorrendo a fundos nacionais e comunitários.

3.4.5.1 MAKEBRAGA – CLDS4G

A Cáritas Arquidiocesana de Braga é a entidade coordenadora que desenvolve o Contrato Local de Desenvolvimento Social – MAKEBRAGA - CLDS4G.

Este Projeto, financiado pelo POISE – Programa Operacional Inclusão Social e Emprego, assenta numa estratégia concertada entre diferentes agentes educativos, sociais e económicos do território. Tem como objetivo nuclear a potenciação de processos de empreendedorismo e inovação social, constituindo-se como meio para o alcance dos objetivos e desafios definidos nos domínios de investimento do Plano de Desenvolvimento Social de 2015 – 2021 do concelho de Braga.

O projeto teve início no dia 1 de agosto de 2020 e tem uma duração de 36 meses com intervenção nos territórios da Comissão Social de Freguesia de São Vítor, Comissão Social de Freguesia de São Vicente, Comissão Social da União de Freguesias de Maximinos, Sé e Cividade e a Comissão Social da União de Freguesias de São José de São Lázaro e São João do Souto.

O MAKEBRAGA - CLDS4G incide a sua ação na execução do Eixo 1 – Emprego, formação e qualificação e, também, do Eixo 4 – Auxílio e Intervenção emergencial às populações inseridas em territórios afetados por calamidades com os seguintes objetivos:

- Promover o emprego, a qualificação e a inclusão, bem como o estímulo de capacidades empreendedoras na população.
- Ativar experiências de desenvolvimento pessoal e social com a comunidade, potenciando a sua autonomização e participação social inclusiva.
- Capacitar os agentes locais, como alavanca de desenvolvimento e coesão territorial.
- Capacitar os territórios para a atuação em situações de emergência e calamidades.
- Implementar medidas de prevenção e sensibilização para as questões ambientais.

Rua dos Falcões, s/n
4700-316 Braga Portugal
T: +351 253 263 252
F: +351 253 215 175
NIF: 501 438 394
www.caritas.pt/braga

- Facilitar processos de Inovação Social.

A monitorização da execução das atividades do projeto encontra-se em relatório próprio.

3.4.5.2 DHARMA

O Projeto DHARMA, resultou de uma candidatura à Tipologia de Operação 3.16 "Apoio Financeiro e técnico a organizações da sociedade civil sem fins lucrativos que atuam no âmbito da promoção da igualdade de género e da prevenção e combate à violência doméstica e de género e ao tráfico de seres humanos", do Programa Operacional Inclusão Social e Emprego.

Desta forma, o "DHARMA", visou contribuir para a inclusão social de vítimas de violência doméstica, por meio da sua múltipla capacitação, bem como dos agentes de intervenção envolvidos na problemática. O Projeto iniciou em 30 de dezembro de 2016, e teve término em 29 de maio de 2019.

Apesar de não ter execução no ano de 2020, foi neste ano que o último pagamento, por parte da entidade gestora, foi realizado.

3.4.5.3 PO APMC

O PO APMC é o Programa Operacional de Apoio às Pessoas Mais Carenciadas que visa apoiar a distribuição de géneros alimentares às pessoas mais carenciadas, bem como o desenvolvimento de medidas de acompanhamento com vista à inclusão social das mesmas.

A Cáritas Arquidiocesana de Braga assume assim, desde outubro de 2017, o papel de entidade mediadora do Programa. Iniciamos o consórcio com cinco outras entidades concelhias, como sendo: Casa do Povo de Tadim, Ascredno, Centro Social da Paróquia de Ferreiros, Associação de Pais e Amigos da Freguesia de Cunha e o Centro Cultural e Social de Santo Adrião. Em dezembro de 2020, a Cruz Vermelha Portuguesa – Delegação de Braga, passou a fazer parte do consórcio, sendo por isso entidade mediadora do programa.

Rua dos Falcões, s/n
4700-316 Braga Portugal
T: +351 253 263 252
F: +351 253 215 175
NIF: 501 438 394
www.caritas.pt/braga

A Cáritas Arquidiocesana de Braga é a entidade mediadora do POAPMC, nos seguintes territórios: S. José de S. Lázaro, S. João de Souto, Cividade, Sé, São Vicente e Real.

Durante o ano de 2020, foram efetuadas doze entregas de géneros alimentares aos agregados familiares identificados e beneficiários do Programa, entre os meses de fevereiro a dezembro. Devido aos constrangimentos causados pela pandemia e tendo em consideração o nosso plano de contingência, nos meses de abril e maio a entrega dos produtos foi realizada no domicílio, evitando assim eventual propagação do vírus.

Neste ano, no mês de março, foi ainda realizada mais uma ação de acompanhamento "Desperdício Alimentar – Como Prevenir?", onde estiveram presentes 73 beneficiários.

A monitorização da execução das atividades deste Projeto encontra-se em relatório próprio.

3.4.5.4 B!EQUAL – E7G

O Escolhas é um programa governamental de âmbito nacional, criado em 2001, promovido pela Presidência do Conselho de Ministros e integrado no Alto Comissariado para as Migrações – ACM, IP.

A missão é promover a inclusão social de crianças e jovens de contextos socioeconómicos vulneráveis, visando a igualdade de oportunidades e o reforço da coesão social.

O B!Equal – E7G abarca duas medidas do Escolhas:

Medida I – Educação, Formação e Qualificação

Esta Medida pretende contribuir para o sucesso escolar, para a redução do absentismo e abandono escolar e para a formação e qualificação profissional.

Medida III – Dinamização Comunitária, Participação e Cidadania

Esta Medida pretende contribuir para o desenvolvimento de atividades de âmbito comunitário, lúdico e ou pedagógico, com foco numa maior consciencialização sobre os direitos e deveres cívicos e comunitários.

Público-Alvo:

Crianças e Jovens, entre os 6 e 25 anos, da Comunidade Cigana e Descendentes de Imigrantes;

Rua dos Falcões, s/n
4700-316 Braga Portugal
T: +351 253 263 252
F: +351 253 215 175
NIF: 501 438 394
www.caritas.pt/braga

Residentes na Praceta Padre Sena de Freitas, do Monte de S. Gregório e as zonas envolvente.

O Projeto teve início em 1 março 2019 e terminou em 31 de dezembro de 2020.

3.4.5.5 B!ONE

A Cáritas Arquidiocesana de Braga encontra-se a desenvolver o Projeto B!One que resultou de uma candidatura à Tipologia de Operação 3.16 "Apoio Financeiro e técnico a organizações da sociedade civil sem fins lucrativos que atuam no âmbito da promoção da igualdade de género e da prevenção e combate à violência doméstica e de género e ao tráfico de seres humanos", do Programa Operacional Inclusão Social e Emprego.

Este projeto que iniciou a 1.10.2019 e termina a 30.09.2022 tem como objetivo sensibilizar e capacitar os/as educadores/as, assistentes operacionais, famílias e outros agentes educativos para as questões da cidadania e igualdade de género e para a integração de práticas educativas promotoras destas temáticas no ensino pré-escolar. Por outro lado, pretende sensibilizar e elucidar sobre práticas pedagógicas supressoras de estereótipos de género, assim como promover atividades de aprendizagem ativa e de participação de todos enquanto estratégia de clarificação de valores e de desconstrução de crenças legitimadoras da violência doméstica e de género nas crianças em idade pré-escolar.

Os destinatários do projeto B!One envolvem os agrupamentos de escolas do concelho de Braga, as crianças do ensino pré-escolar e respetivas famílias, os/as educadores/ as, os/as assistentes operacionais e outros agentes educativos do ensino pré-escolar.

O Projeto B!One engloba 5 ações:

- Ação n.º 1| Comunidade de Prática: envolve os representantes dos diferentes agentes educativos de cada agrupamento de escolas/colégios privados, e tem como objetivo potenciar a reflexão, a partilha de experiências e saberes teórico-práticos para a constituição de uma ação pedagógica sistemática que potencie o desenvolvimento positivo da criança.

Rua dos Falcões, s/n
4700-316 Braga Portugal
T: +351 253 263 252
F: +351 253 215 175
NIF: 501 438 394
www.caritas.pt/braga

- Ação n.º 2 | Programa de Capacitação: tem como objetivo capacitar os agentes educativos para as questões da educação para a cidadania íntima e igualdade de género, bem como para a regulação emocional, autoestima, empatia e resolução positiva de conflitos, a fim de promover o desenvolvimento positivo da criança em idade pré-escolar.
- Ação n.º 3 | BoxingTipas (Encaixotar o Tipas): segue a abordagem da terapia narrativa em que o "Tipas" corresponde ao estereótipo de género que queremos "encaixotar". Esta atividade visa a construção de box pedagógica com diversas atividades lúdicas, que permitam os agentes educativos trabalhar estas temáticas, não se restringindo ao contexto de sala de aula, mas integrando de igual forma o contexto familiar.
- Ação n.º 4 | Livro Infantil: esta ação pretende focar-se, essencialmente, nas crianças como destinatários, dada a importância de uma exploração informal das questões da cidadania íntima e da igualdade de género em idades precoces, e da necessidade de uma participação ativa da família nesta exploração.
- Ação n.º 5 | Escola + Igual: tem como fim promover uma escola mais inclusiva e integradora das questões da igualdade de género através da atribuição de uma certificação aos jardins de infância que promovam um projeto educativo dirigido às crianças, famílias e restante comunidade.

3.4.5.6 CIAVVD – Espaço Igual

O Projeto CIAVVD – Espaço Igual teve início em 30 de dezembro de 2019 e termina em 29 de dezembro de 2022.

Tem como principais objetivos:

Objetivos:

Promover a inclusão social de Vítimas de Violência Doméstica e de Género, tendo em vista a sua autonomização;

Apoiar as Vítimas de Violência Doméstica na concretização de um projeto de vida independente, assegurando o apoio jurídico, psicológico e social;

Rua dos Falcões, s/n
4700-316 Braga Portugal
T: +351 253 263 252
F: +351 253 215 175
NIF: 501 438 394
www.caritas.pt/braga

Promover junto de crianças e jovens expostos a situações de vitimação a aquisição de competências pessoais e sociais de modo a minimizar os efeitos nefastos da exposição à violência.

Consolidar a intervenção em rede, reforçando a articulação das respostas existentes, numa lógica de proximidade e complementaridade, envolvendo entidades/instituições do Concelho.

Promover linhas de orientação para uma intervenção concertada com as diferentes entidades cuja finalidade é o combate a práticas desta natureza.

Destinatários

Vítimas de Violência Doméstica;

Crianças Expostas a situações de Violência Doméstica;

Profissionais que integram a Rede Concelhia;

Entidades a atuar no domínio da prevenção da violência doméstica e promoção da igualdade de género;

Alunos do ensino Secundário

Ações:

Centro de Informação e Acompanhamento a Vítimas de Violência Doméstica (CIAVVD) | Espaço Igual;

Informação, Sensibilização e Prevenção Primária;

Edição de materiais formativos e informativos.

3.5 Atividades de Cooperação Institucional

A Cáritas Arquidiocesana de Braga desenvolve no âmbito do seu trabalho, várias atividades de cooperação institucional quer a nível nacional, quer a nível local.

Numa lógica de trabalho concertado e sustentado, a cooperação institucional assume-se como fator decisivo no trabalho desenvolvido e a desenvolver.

Rua dos Falcões, s/n
4700-316 Braga Portugal
T: +351 253 263 252
F: +351 253 215 175
NIF: 501 438 394
www.caritas.pt/braga

3.5.1 Atividades em Cooperação com a Cáritas Portuguesa

3.5.1.1 Prioridade às Crianças

Tratando-se o "Prioridade às Crianças" de um Projeto promovido pela Cáritas Portuguesa, com o intuito de providenciar a sinalização, acompanhamento e apoio a situações de pobreza infantil, a Cáritas Arquidiocesana de Braga sinalizou em 2020, 1 situação para eventual a atribuição de apoio.

Até ao final do ano, a situação identificada foi apoiada através do Projeto, no pagamento de óculos e lentes.

3.5.1.2 Núcleo de Observação Social (NOS)

O Núcleo de Observação Social (NOS) é um instrumento que permite à Cáritas Portuguesa conhecer o número de atendimentos que as Cáritas diocesanas prestam às comunidades e desta forma conhecer de forma justificada a realidade da população portuguesa. Este é uma ferramenta de análise social que permitem desenhar não apenas o rosto das carências sociais do nosso país mas também perceber a melhor forma de agir para melhorar a condição de vida dos portugueses.

Neste sentido, a Cáritas Arquidiocesana de Braga é, também um parceiro do Projeto em termos locais.

Mensalmente, e de acordo com os dados recolhidos em atendimento social, são tratados estatisticamente e, posteriormente, enviados para Núcleo de Observação Social os dados relativos aos atendimentos realizados na nossa Instituição.

3.5.1.3 Projeto + Próximo

O Projeto + Próximo encontra-se referenciado no ponto 3.4.2.1 do presente relatório.

Rua dos Falcões, s/n
4700-316 Braga Portugal
T: +351 253 263 252
F: +351 253 215 175
NIF: 501 438 394
www.caritas.pt/braga

3.5.1.4 Plano Estratégico 2017-2020

O Plano Estratégico da Cáritas em Portugal para o triénio 2017-2020, propõe pôr em comum, de forma coordenada, um conjunto de objetivos e orientações que tornam possível à Cáritas Portuguesa e às Cáritas Diocesanas – fiéis à sua identidade e missão e considerando as realidades específicas e singulares de cada Diocese – priorizarem uma ação social com sentido comum.

Assim, o Plano Estratégico apresenta-se como uma resposta no campo concreto da caridade que pode contribuir fomentar e estimular, em todos, as atitudes de gratuidade, de participação, da responsabilidade, da subsidiariedade e solicitude em favor dos mais necessitados.

Trata-se, pois, de uma atitude estratégica que conduz a um modelo de ação social, que proporciona um novo espírito colaborativo na forma comum de pensar a necessidade de dar respostas novas, aos problemas com que nos deparamos.

A Cáritas Arquidiocesana de Braga assume assim o compromisso voluntário de animar, acompanhar e participar na implementação, monitorização e avaliação do Plano Estratégico da Cáritas em Portugal 2017-2020 e das ações a ele associadas.

Em 2020, devido às restrições causadas pela pandemia, foram realizadas duas reuniões nas plataformas digitais, a 1 de abril e 12 de novembro.

3.5.1.5 Grupo de Trabalho da Comunicação

O Grupo de Trabalho da Comunicação surgiu no âmbito de um Conselho Geral da Cáritas Portuguesa e tem como objetivo trabalhar na apresentação de soluções para a otimização da comunicação externa e interna da rede Cáritas.

A Cáritas de Braga é uma das que integra o grupo, tendo destacado um elemento para o efeito

Rua dos Falcões, s/n
4700-316 Braga Portugal
T: +351 253 263 252
F: +351 253 215 175
NIF: 501 438 394
www.caritas.pt/braga

3.5.1.6 Divulgação de Atividades e Iniciativas

A Cáritas Arquidiocesana de Braga, assumiu a responsabilidade de, sempre que solicitado pela Cáritas Portuguesa, fazer a divulgação local das iniciativas e atividades a desenvolver.

3.5.2 Atividades em Cooperação com outras Entidades

3.5.2.1 Fundo Social Diocesano – Partilhar com Esperança (FSD)

O Fundo Social Diocesano – Partilhar com Esperança é um serviço de ação social da Igreja Católica, instituído pela Arquidiocese de Braga, através da Comissão Arquidiocesana para a Pastoral Social e Mobilidade.

Assumindo-se como um recurso importante para o trabalho social desenvolvido pela Cáritas Arquidiocesana de Braga, o Fundo Social Diocesano é também parte fundamental no trabalho desenvolvido pela Instituição.

A Cáritas Arquidiocesana de Braga é membro do Núcleo Executivo do FSD e tem a seu cargo a logística associada ao mesmo.

Importa ainda mencionar que, no ano de 2020, dos casos expostos ao FSD, foram abrangidas 147 pessoas, num total de 73 apoios, numa verba cifrada em € 26 408,03.

3.5.2.2 Programa Rede Social

A Cáritas Arquidiocesana de Braga tem sido membro ativo da Rede Social Concelhia desde a sua criação.

A Cáritas de Braga é membro ativo do NPISA (Núcleo de Planeamento e Intervenção Sem Abrigo) de Braga e da Rede de Apoio Alimentar Concelhia, participando ainda em todos os grupos de trabalho para o qual é solicitado o contributo da instituição.

A instituição assume ainda, em parceria com o Município, a coordenação do Fórum Concelhio sobre Igualdade de Género e prevenção e combate à Violência Doméstica.

Rua dos Falcões, s/n
4700-316 Braga Portugal
T: +351 253 263 252
F: +351 253 215 175
NIF: 501 438 394
www.caritas.pt/braga

3.5.2.3 Banco Alimentar Contra a Fome

O Banco Alimentar Contra a Fome distribui, de forma esporádica, produtos alimentares (fruta e produtos hortícolas) à Cáritas Arquidiocesana de Braga.

3.5.2.4 Banco Local de Voluntariado

A Cáritas Arquidiocesana é, desde há algum tempo, entidade parceira do Banco Local de Voluntariado de Braga.

No âmbito da parceria firmada, a nossa Instituição disponibiliza o espaço físico para a realização das ações de formação para a integração de voluntários, bem como um técnico para o ministrar de um dos módulos formativos.

3.5.2.5 Pastoral Universitária da Diocese de Braga

A Cáritas Arquidiocesana de Braga deu continuidade à parceria com a Pastoral Universitária da Diocese de Braga.

3.5.2.6 Donativos

A Cáritas Arquidiocesana de Braga foi no ano de 2020, e à semelhança de anos anteriores, recetora de diversos donativos advindos de empresas, entidades e cidadãos anónimos, o que permitiu o desenvolvimento de uma grande parte das atividades descritas no presente relatório.

Por questões relacionadas com a proteção de dados e a não autorização de divulgação dos mesmos por parte de alguns dos benfeitores da Instituição, a informação referente aos mesmos encontra-se explanada em documentos de uso exclusivamente institucional.

A pandemia Covid19 sensibilizou diversas entidades, empresas, grupos e indivíduos para a realidade vivida por todos quantos procuram a Cáritas Arquidiocesana de Braga, mas sobretudo, pelos que se viram obrigados a procurar o nosso apoio, fomentado o interesse de muitos em colaborar com a nossa missão.

Rua dos Falcões, s/n
4700-316 Braga Portugal
T: +351 253 263 252
F: +351 253 215 175
NIF: 501 438 394
www.caritas.pt/braga

3.6 Serviços

3.6.1 Contabilidade

A contabilidade gere a componente financeira da Instituição apoiando ainda o departamento de Programas e Projetos.

Os serviços contabilísticos estão entregues à empresa CEBRAMA – Contabilistas, Lda.

3.6.2 Serviços Administrativos

Os serviços administrativos incluem a Secretaria, servindo de apoio aos Departamentos da Instituição e à área da Contabilidade.

Tem sido feito um esforço de melhoria contínua promovendo a alteração de alguns procedimentos administrativos.

3.6.3 Serviços de Apoio

Os serviços de apoio da Cáritas de Braga incluem as áreas de recursos humanos, incluindo o voluntariado, serviços de limpeza, gestão de equipamentos e viaturas, marketing e comunicação, que servem de suporte a todos os departamentos da Instituição.

3.6.3.1 Gestão de Equipamentos

No ano de 2020, no seguimento do trabalho que tem vindo a ser desenvolvido, deu-se seguimento à manutenção dos equipamentos da Instituição.

3.6.3.2 Gestão de Fornecedores e Compras

No seguimento da política de racionalização de recursos da Instituição, realizou-se um esforço para que os fornecedores da Instituição apresentem produtos de qualidade com valor reduzido.

Rua dos Falcões, s/n
4700-316 Braga Portugal
T: +351 253 263 252
F: +351 253 215 175
NIF: 501 438 394
www.caritas.pt/braga

3.6.3.3 Gestão de Instalações

Numa lógica de continuidade com o trabalho que tem vindo a ser desenvolvido, deu-se seguimento à gestão e manutenção dos espaços relativos à sede da Instituição e aos armazéns que lhe estão associados.

Importa, também, mencionar o trabalho que tem vindo a ser feito no âmbito da Higiene e Segurança através da cooperação com os serviços da empresa CLINAE SHST Saúde, Higiene e Segurança no Trabalho.

3.6.3.4 Marketing e Comunicação

A Instituição privilegia a divulgação das suas atividades através da comunicação social local, do seu Facebook e do seu site oficial – www.caritasbraga.pt.

No ano de 2020, foi mantida a dinamização da página do Facebook com a publicação de várias atividades, e através deste meio foram desenvolvidas campanhas de solidariedade como é o caso da campanha "Torne o seu Natal, o Natal de outra Família!". Os meios de comunicação digitais foram ainda essenciais à divulgação das atividades e iniciativas da instituição e de todos os projetos em desenvolvimento.

3.6.3.5 Recursos Humanos

No ano de 2020 a Cáritas Arquidiocesana de Braga proporcionou aos seus funcionários o acesso a ações de formações/ informação importantes para o desenvolvimento do seu trabalho.

3.6.3.5.1 CEI + (Contrato Emprego Inserção +)

A Cáritas Arquidiocesana de Braga promoveu no ano de 2020, a continuidade de duas pessoas no âmbito do Programa Contrato Emprego-Inserção +, promovido pelo Instituto do Emprego e Formação Profissional, que transitaram do ano 2019. As atividades foram desempenhadas no âmbito do Refeitório Social e do Banco Alimentar/ Armazém. Foi realizada nova candidatura, iniciada em agosto e que terminará em 2021.

Rua dos Falcões, s/n
4700-316 Braga Portugal
T: +351 253 263 252
F: +351 253 215 175
NIF: 501 438 394
www.caritas.pt/braga

De referir que, devido à pandemia provocada pela COVID-19 o I.E.F.P. reforçou as medidas de CEI+, chamando-lhes de MAREESS (Apoio ao Reforço de Emergência de Equipamentos Sociais e de Saúde) e que a Cáritas recorreu, tendo conseguido ver aprovadas duas medidas em que estiveram 3 recursos humanos incluídos.

3.6.3.5.2 Convívio Anual

No ano de 2020, devido às circunstâncias criadas pela pandemia Covid19, não oi possível realizar o convívio anual da Instituição.

3.6.3.6 Serviços de Limpeza

No ano de 2020 a Cáritas Arquidiocesana de Braga deu continuação à adoção de boas práticas no âmbito do Serviço de Limpeza da Instituição.

Será de realçar o facto de existir na Instituição um Plano de Higienização, o Registo de Higienização Diária e o Registo de Consumíveis Mensais, ferramentas que permitem um melhor controlo da Limpeza e Higiene da Cáritas Arquidiocesana de Braga.

Devido à pandemia Covid 19, reforçamos os espaços com equipamentos de desinfeção e redobramos os cuidados com a limpeza e higienização das instalações.

3.6.3.7 Voluntariado

O Voluntariado na Cáritas representa uma dimensão, que se encontra desde sempre associada à sua atividade, apoiando o departamento Emergência Social, nomeadamente, nos serviços Refeitório e Roupeiro Social, e o departamento de Campanhas Humanitárias.

Para além da sua organização interna, a Cáritas Arquidiocesana de Braga constitui uma das instituições parceiras do Banco Local de Voluntariado do Concelho de Braga, assumindo responsabilidades ao nível do ministrar de módulos formativos, tendo em vista a integração de novos voluntários.

Rua dos Falcões, s/n
4700-316 Braga Portugal
T: +351 253 263 252
F: +351 253 215 175
NIF: 501 438 394
www.caritas.pt/braga

4. NOTA FINAL

O presente relatório assume um papel importante no trabalho desenvolvido pela Cáritas Arquidiocesana de Braga, na medida em que permite dar a conhecer o trabalho desenvolvido no ano de 2020 de modo objetivo e, ao mesmo tempo, se assume como uma ferramenta essencial para o trabalho a desenvolver no futuro.

Com um trabalho reconhecido a nível local, a Cáritas Arquidiocesana de Braga tem assumido um papel de relevo no âmbito do trabalho social e de desenvolvimento.

Neste sentido, é continuando a (re)conhecer o que fizemos e o que fazemos que conseguiremos entender o que faremos.

Em seguida, como é tradição da Instituição, apresentar-se-á uma justificação de cada um dos saldos do balanço, demonstração de resultados e balancetes.

Antes da apresentação daqueles documentos, propomos que o resultado do exercício de 20.481,95 € seja integralmente incorporado em reservas.

Braga, 28 de junho de 2021

Cáritas Braga
Rua dos Falcões, s/n
4700-316 Braga
NIF 501 438 394

Presidente da Direção
(João da Costa Nogueira)

Nota: o presente relatório foi aprovado pela Direção que tomou posse no dia 15 de maio de 2021, tendo como Presidente João da Costa Nogueira e Tesoureiro Luís Manuel Barbosa Aguiar Campos.

Rua dos Falcões, s/n
4700-316 Braga Portugal
T: +351 253 263 252
F: +351 253 215 175
NIF: 501 438 394
www.caritas.pt/braga

Cáritas
ARQUIDIOCESANA DE
Braga

RELATÓRIO DE CONTAS
2020

Rua dos Falcões, s/n
4700-316 Braga Portugal
T: +351 253 263 252
F: +351 253 215 175
NIF: 501 438 394
www.caritas.pt/braga

ÍNDICE

1. Balanço do Exercício	3
2. Demonstração de Resultados	6
3. Anexo às Demonstrações Financeiras	9
4. Ativos Fixos, Ativos Fixos Tangíveis e Depreciações	23
5. Conciliação Bancária	28
6. Balancetes (até dezembro)	40
7. Balancetes (até regularizações)	52
8. Balancetes (até apuramento)	64
9. Balancetes (até final)	76
10. Avaliação da Situação Económica e Financeira	88
11. Parecer do Conselho Fiscal	90
12. Provisão	94

Rua dos Falcões, s/n
4700-316 Braga Portugal
T: +351 253 263 252
F: +351 253 215 175
NIF: 501 438 394
www.caritas.pt/braga

BALANÇO DO EXERCÍCIO

Rua dos Falcões, s/n
4700-316 Braga Portugal
T: +351 253 263 252
F: +351 253 215 175
NIF: 501 438 394
www.caritas.pt/braga

Contribuinte: 501438394
Moeda: EUR

BALANÇO em 31 Dezembro 2020

Rubricas	Notas	2020	2019
ACTIVO			
Activo não corrente			
Activos fixos tangíveis		247 272,88	270 421,67
Investimentos financeiros		1 315,85	777,72
Subtotal		248 588,73	271 199,39
Activo corrente			
Estado e outros entes públicos		67,85	111,10
Outras contas a receber		491 295,44	576 915,31
Diferimentos		0,00	0,00
Caixa e depósitos bancários		259 861,92	282 484,64
Subtotal		751 225,21	859 511,05
Total do activo		999 813,94	1 130 710,44
FUNDOS PATRIMONIAIS E PASSIVO			
Fundos Patrmoniais			
Fundos		300 000,00	300 000,00
Reservas		299 671,08	331 306,93
Outras variações de fundos patrimoniais		5 823,87	9 706,42
Subtotal		605 494,95	641 013,35
Resultado liquido do exercicio		20 405,22	-31 635,85
Total do capital próprio		625 900,17	609 377,50
Passivo			
Passivo não corrente			
Subtotal		0,00	0,00
Passivo corrente			
Fornecedores		15 968,67	15 478,13
Estado e outros entes publicos		7 302,04	3 968,11
Diferimentos		247 691,17	367 307,14
Outras contas a pagar		102 951,89	134 579,56
Subtotal		373 913,77	521 332,94
Total do Passivo		373 913,77	521 332,94
Total dos fundos patrimoniais e do passivo		999 813,94	1 130 710,44

Contabilidade - (c) Primavera BSS

Cáritas Braga
Rua dos Falcões, s/n
4700 - 316 Braga
501 438 394

A Direção _____

O Contabilista Certificado _____

Rua dos Falcões, s/n
4700-316 Braga Portugal
T: +351 253 263 252
F: +351 253 215 175
NIF: 501 438 394
www.caritas.pt/braga

BALANÇO EXPLICADO em 31 de dezembro de 2020

ACTIVO	2020	ATIVIDADE SOCIAL	CANTINA SOCIAL	MAKEBRAGA	ESPAÇO IGUAL	DHARMA	PO APMC	B! EQUAL	B! ONE
Activo não corrente									
Activos fixos tangíveis	247 272,88	247 272,88	0,00	0,00	0,00	0,00	0,00	0,00	0,00
Investimentos financeiros	1 315,85	1 315,85	0,00	0,00	0,00	0,00	0,00	0,00	0,00
Subtotal	248 588,73	248 588,73	0,00	0,00	0,00	0,00	0,00	0,00	0,00
Activo corrente									
Estado e outros entes públicos	67,85	67,85	0,00	0,00	0,00	0,00	0,00	0,00	0,00
Outras contas a receber	491 295,44	111 392,45	0,00	68 795,74	111 708,48	18 289,62	27 402,16	70 951,12	97 728,08
Diferimentos	0,00	0,00	0,00	0,00	0,00	0,00	0,00	0,00	0,00
Caixa e depósitos bancários	259 861,92	259 861,92	0,00	0,00	0,00	0,00	0,00	0,00	0,00
Subtotal	751 225,21	371 322,22	0,00	68 795,74	111 708,48	18 289,62	27 402,16	70 951,12	97 728,08
Total do activo	999 813,94	619 910,95	0,00	68 795,74	111 708,48	18 289,62	27 402,16	70 951,12	97 728,08
FUNDOS PATRIMONIAIS E PASSIVO									
Fundos Patrimoniais									
Fundos	300 000,00	300 000,00	0,00	0,00	0,00	0,00	0,00	0,00	0,00
Reservas	299 671,08	299 671,08	0,00	0,00	0,00	0,00	0,00	0,00	0,00
Outras variações de fundos patrimoniais	5 823,87	5 823,87	0,00	0,00	0,00	0,00	0,00	0,00	0,00
Subtotal	605 494,95	605 494,95	0,00	0,00	0,00	0,00	0,00	0,00	0,00
Resultado liquido do exercicio	20 405,22	20 405,22	0,00	0,00	0,00	0,00	0,00	0,00	0,00
Total do capital próprio	625 900,17	625 900,17	0,00	0,00	0,00	0,00	0,00	0,00	0,00
Passivo									
Passivo não corrente									
Subtotal	0,00	0,00	0,00	0,00	0,00	0,00	0,00	0,00	0,00
Passivo corrente									
Fornecedores	15 968,67	15 968,67	0,00	0,00	0,00	0,00	0,00	0,00	0,00
Estado e outros entes publicos	7 302,04	1 027,81	225,44	2 620,45	835,47	0,00	347,06	1 561,98	683,83
Diferimentos	247 691,17	26 645,73	0,00	18 998,49	83 731,47	5 671,79	14 053,34	32 762,41	63 900,57
Outras contas a pagar	102 951,89	102 951,89	0,00	0,00	0,00	0,00	0,00	0,00	0,00
Subtotal	373 913,77	146 594,10	225,44	21 618,94	84 566,94	5 671,79	14 400,40	34 324,39	64 584,40
Total do Passivo	373 913,77	146 594,10	225,44	21 618,94	84 566,94	5 671,79	14 400,40	34 324,39	64 584,40
Total dos fundos patrimoniais e do passivo	999 813,94	772 494,27	225,44	21 618,94	84 566,94	5 671,79	14 400,40	34 324,39	64 584,40

OCC

Rua dos Falcões, s/n
4700-316 Braga Portugal
T: +351 253 263 252
F: +351 253 215 175
NIF: 501 438 394
www.caritas.pt/braga

DEMONSTRAÇÃO

DE

RESULTADOS

Rua dos Falcões, s/n
4700-316 Braga Portugal
T: +351 253 263 252
F: +351 253 215 175
NIF: 501 438 394
www.caritas.pt/braga

Cáritas ARQUIDIOCESANA DE Braga

Moeda: EUR
Contribuinte: 501438394

Demonstração de resultados por naturezas em 31 Dezembro 2020

(ESNL)

Rendimentos e Gastos	Notas	2020	2019
Vendas e serviços prestados		0,00	0,00
Subsídios, doações e legados à exploração		458 069,72	318 802,05
Variação nos inventários da produção		0,00	0,00
Trabalhos para a própria entidade		0,00	0,00
Custo das mercadorias vendidas e das matérias consumidas		0,00	0,00
Fornecimentos e serviços externos		-230 978,76	-212 861,19
Gastos com o pessoal		-239 601,28	-188 603,56
Ajustamentos de inventários (perdas/reversões)		0,00	0,00
Imparidade de dívidas a receber (perdas/reversões)		0,00	0,00
Provisões (aumentos/reduções)		0,00	0,00
Provisões especificas (aumentos/reduções)		0,00	0,00
Outras imparidades (perdas/reversões)		0,00	0,00
Aumentos/reduções de justo valor		0,00	0,00
Outros rendimentos e ganhos		56 181,73	69 001,67
Outros gastos e perdas		-3 426,92	-2 033,89
Resultado antes de depreciações, gastos de financiamento e impostos		40 244,49	-15 694,92
Gastos / reversões de depreciação e de amortização		-20 566,82	-16 678,47
Resultado operacional (antes de gastos de financiamento e impostos)		19 677,67	-32 373,39
Juros e rendimentos similares obtidos		727,55	737,54
Juros e gastos similares suportados		0,00	0,00
Resultado antes de impostos		20 405,22	-31 635,85
Impostos sobre o rendimento do periodo		0,00	0,00
Resultado liquido do periodo		20 405,22	-31 635,85

Contabilidade - (c) Primavera BSS

Cáritas Braga
Rua dos Falcões, s/n
4700-316 Braga
NIF 501 438 394

A Direção _____

O Contabilista Certificado _____

Rua dos Falcões, s/n
4700-316 Braga Portugal
T: +351 253 263 252
F: +351 253 215 175
NIF: 501 438 394
www.caritas.pt/braga

Demonstração de resultados explicados 2020

				ATIVIDADE EXTRAORDINÁRIAS							
Rendimentos e Gastos	Notas	2020	ATIVIDADE SOCIAL	CANTINA SOCIAL	DHARMA	MAKEBRAGA	ESPAÇO IGUAL	PO APMC	B! EQUAL	B! ONE	CE! +
Vendas e serviços prestados		0,00	0,00	0,00	0,00	0,00	0,00	0,00	0,00	0,00	0,00
Subsídios, doações e legados à exploração		458 069,72	202 343,50	61 100,21	12 617,83	49 797,25	28 100,08	13 541,80	38 188,71	45 204,34	7 176,00
Variação nos inventários da produção		0,00	0,00	0,00	0,00	0,00	0,00	0,00	0,00	0,00	0,00
Trabalhos para a própria entidade		0,00	0,00	0,00	0,00	0,00	0,00	0,00	0,00	0,00	0,00
Custo das mercadorias vendidas e das matérias consumidas		0,00	0,00	0,00	0,00	0,00	0,00	0,00	0,00	0,00	0,00
Fornecimentos e serviços externos		-230 978,76	-191 463,45	-20 151,52	0,00	-6 010,67	-6 126,73	0,00	-3 651,46	-3 574,93	0,00
Gastos com o pessoal		-239 601,28	-36 353,05	-36 147,57	0,00	-43 786,58	-21 973,15	-15 693,27	-34 537,25	-41 629,41	-9 481,00
Ajustamentos de inventários (perdas/reversões)		0,00	0,00	0,00	0,00	0,00	0,00	0,00	0,00	0,00	0,00
Imparidade de dívidas a receber (perdas/reversões)		0,00	0,00	0,00	0,00	0,00	0,00	0,00	0,00	0,00	0,00
Provisões (aumentos/reduções)		0,00	0,00	0,00	0,00	0,00	0,00	0,00	0,00	0,00	0,00
Provisões específicas (aumentos/reduções)		0,00	0,00	0,00	0,00	0,00	0,00	0,00	0,00	0,00	0,00
Outras imparidades (perdas/reversões)		0,00	0,00	0,00	0,00	0,00	0,00	0,00	0,00	0,00	0,00
Aumentos/reduções de justo valor		0,00	0,00	0,00	0,00	0,00	0,00	0,00	0,00	0,00	0,00
Outros rendimentos e ganhos		56 181,73	56 181,73	0,00	0,00	0,00	0,00	0,00	0,00	0,00	0,00
Outros gastos e perdas		-3 426,92	-3 426,72	0,00	0,00	0,00	-0,20	0,00	0,00	0,00	0,00
Resultado antes de depreciações, gastos de financiamento e impostos		40 244,49	27 282,01	4 801,12	12 617,83	0,00	0,00	-2 151,47	0,00	0,00	-2 305,00
Gastos / reversões de depreciação e de amortização		-20 566,82	-20 566,82	0,00	0,00	0,00	0,00	0,00	0,00	0,00	0,00
Resultado operacional (antes de gastos de financiamento e impostos)		19 677,67	6 715,19	4 801,12	12 617,83	0,00	0,00	-2 151,47	0,00	0,00	-2 305,00
Juros e rendimentos similares obtidos		727,55	727,55	0,00	0,00	0,00	0,00	0,00	0,00	0,00	0,00
Juros e gastos similares suportados		0,00	0,00	0,00	0,00	0,00	0,00	0,00	0,00	0,00	0,00
Resultado antes de impostos		20 405,22	7 442,74	4 801,12	12 617,83	0,00	0,00	-2 151,47	0,00	0,00	-2 305,00
Impostos sobre o rendimento do período		0,00	0,00	0,00	0,00	0,00	0,00	0,00	0,00	0,00	0,00
Resultado líquido do período		20 405,22	7 442,74	4 801,12	12 617,83	0,00	0,00	-2 151,47	0,00	0,00	-2 305,00

OCC

Rua dos Falcões, s/n
4700-316 Braga Portugal
T: +351 253 263 252
F: +351 253 215 175
NIF: 501 438 394
www.caritas.pt/braga

ANEXO ÀS DEMONSTRAÇÕES FINANCEIRAS

Rua dos Falcões, s/n
4700-316 Braga Portugal
T: +351 253 263 252
F: +351 253 215 175
NIF: 501 438 394
www.caritas.pt/braga

Anexo às demonstrações financeiras em 31 de dezembro de 2020

(Montantes expressos em euros - €)

1 - Identificação da entidade.

Designação da entidade:	Caritas Arquidiocesana de Braga
Sede:	Rua dos Falcões, n.º 19
Contribuinte:	501438394
Natureza da atividade:	Actividade de Organizações Religiosas
CAE R3:	94910
Data da Constituição:	29 de Dezembro de 1976

2 – Referencial contabilístico de preparação das demonstrações financeiras.

Decorrentes da aprovação do Decreto-Lei n.º 158/2009, de 13 de julho, as declarações financeiras do exercício findo em 31 de dezembro de 2017 foram preparadas de acordo com o Sistema de Normalização Contabilística (SNC - ESNL).

3 – Principais políticas contabilísticas

3.1 - Bases de mensuração usadas na preparação das demonstrações financeiras:

3.1.1. - PRESSUPOSTO DA CONTINUIDADE

No âmbito do pressuposto da continuidade, a entidade avaliou a informação de que dispõe e as suas expectativas futuras, tendo em conta a capacidade da entidade prosseguir com o seu serviço. Da avaliação resultou que o seu serviço tem condições de prosseguir presumindo-se a sua continuidade.

Rua dos Falcões, s/n
4700-316 Braga Portugal
T: +351 253 263 252
F: +351 253 215 175
NIF: 501 438 394
www.caritas.pt/braga

3.1.2. – PRESSUPOSTO DO ACRÉSCIMO

Os elementos das demonstrações financeiras são reconhecidos logo que satisfeitas as definições e os critérios de reconhecimento de acordo com a estrutura conceptual, independentemente do momento do pagamento ou do recebimento.

3.1.3.- CONSISTÊNCIA DE APRESENTAÇÃO

A apresentação e classificação de itens nas demonstrações financeiras está consistente de um período para o outro.

3.1.4. - MATERIALIDADE E AGREGAÇÃO

A materialidade depende da dimensão e da natureza da omissão ou do erro, ajuizados nas circunstâncias que os rodeiam. Considera-se que as omissões ou declarações incorretas de itens são materialmente relevantes se puderem, individual ou coletivamente, influenciar as decisões económicas tomadas por parte dos utentes com base nas demonstrações financeiras. Um item que não seja materialmente relevante para justificar a sua apresentação separada na face das demonstrações financeiras pode, porém, ser materialmente relevante para que seja apresentado separadamente nas notas do presente anexo.

As demonstrações financeiras resultam do processamento de grandes números de transações ou outros acontecimentos que são agregados em classes de acordo com a sua natureza ou função. A fase final do processo de agregação e classificação é a apresentação de dados condensados e classificados que formam linhas de itens na face do balanço, na demonstração dos resultados, na demonstração de alterações no capital próprio e na demonstração de fluxos de caixa ou no anexo.

Rua dos Falcões, s/n
4700-316 Braga Portugal
T: +351 253 263 252
F: +351 253 215 175
NIF: 501 438 394
www.caritas.pt/braga

3.1.5. - INFORMAÇÃO COMPARATIVA

A informação está comparativa com respeito ao período anterior para todas as quantias relatadas nas demonstrações financeiras. A informação comparativa foi incluída para a informação narrativa e descritiva quando é relevante para uma compreensão das demonstrações financeiras do período corrente, a menos que o SNC-ESNL o permita ou exija de outra forma.

A informação narrativa proporcionada nas demonstrações financeiras relativa a períodos anteriores que continua a ser relevante no período corrente é divulgada novamente.

A comparabilidade da informação interperíodos é continuamente objeto de aperfeiçoamento com o intuito de ser cada vez mais um instrumento de ajuda aos utentes permitindo-lhes tomar decisões económicas e avaliar as tendências na informação financeira para finalidades de previsão.

3.2.– Políticas de Reconhecimento e Mensuração

3.2.1.– ATIVOS FIXOS TANGÍVEIS

Os ativos fixos tangíveis são inicialmente registados ao custo de aquisição ou produção, o qual inclui o custo de compra, quaisquer custos diretamente atribuíveis às atividades necessárias para colocar os ativos na localização e condição necessárias para operarem da forma pretendida.

As designadas propriedades de investimento (terrenos e edifícios), bem como os ativos biológicos de produção, são reconhecidos como ativos fixos tangíveis. Os animais ou plantas vivas detidas pela entidade e que não se enquadrem na atividade agrícola integram a subcategoria de equipamentos biológicos.

Os ativos fixos tangíveis são apresentados pelo respetivo valor líquido de depreciações

Rua dos Falcões, s/n
4700-316 Braga Portugal
T: +351 253 263 252
F: +351 253 215 175
NIF: 501 438 394
www.caritas.pt/braga

acumuladas.

As depreciações são calculadas, após o momento em que o bem se encontra em condições de ser utilizado, de acordo com o método da linha reta, em conformidade com o período de vida útil estimado para cada grupo de bens.

As vidas úteis e método de depreciação dos vários bens são revistos anualmente. O efeito de alguma alteração a estas estimativas é reconhecido prospectivamente na demonstração dos resultados.

As despesas de manutenção e reparação (dispêndios subsequentes) que não são suscetíveis de gerar benefícios económicos futuros adicionais são registadas como gastos no período em que são incorridas.

O ganho (ou a perda) resultante da alienação ou abate de um ativo fixo tangível é determinado como a diferença entre o justo valor do montante recebido na transação ou a receber e a quantia escriturada do ativo e é reconhecido em resultados no período em que ocorre o abate ou a alienação.

Os ativos fixos tangíveis são depreciados em *"quota anual"* durante as vidas úteis estimadas:

Edifícios e outras construções	-	*2%*
Equipamento básico	-	*14,28% a 25%*
Equipamento de transporte	-	*25%*
Equipamento administrativo	-	*8% a 33,33%*

3.2.2. – RECONHECIMENTO DO RÉDITO

A Entidade reconhece rédito quando este pode ser razoavelmente mensurável, seja provável que a Entidade obtenha benefícios económicos futuros, e os critérios específicos descritos a seguir se encontrem cumpridos.

Os rendimentos são reconhecidos na data da sua realização, ou seja, quando incorre nos

Rua dos Falcões, s/n
4700-316 Braga Portugal
T: +351 253 263 252
F: +351 253 215 175
NIF: 501 438 394
www.caritas.pt/braga

gastos necessários para a execução dos mesmos.

3.2.3. – SUBSÍDIOS

Os subsídios de entidades públicas apenas são reconhecidos quando uma certeza razoável de que a Entidade irá cumprir com as condições de atribuição dos mesmos e de que os mesmos irão ser recebidos.

Outros subsídios de entidades públicas são de uma forma geral, reconhecidos como rendimentos de uma forma sistemática durante os períodos necessários para os balancear com os gastos que é suposto compensarem. Subsídios de entidades públicas que têm por finalidade compensar perdas já incorridas ou que não têm custos futuros associados são reconhecidos como rendimentos do período em que se tornam recebíveis.

3.3 – Outras Políticas Contabilísticas Relevantes

Instrumentos Financeiros (NCRF 27)

Os instrumentos financeiros encontram-se valorizados de acordo com os seguintes critérios:

Fornecedores e outras dívidas a terceiros

As dívidas a fornecedores ou a outros terceiros são registadas pelo seu valor nominal dado que não vencem juros e o efeito do desconto é considerado imaterial.

Caixa e Depósitos bancários

Os montantes incluídos na rubrica caixa e seus equivalentes correspondem aos valores em caixa e depósitos bancários, ambos imediatamente realizáveis e sem perda de valor.

Rua dos Falcões, s/n
4700-316 Braga Portugal
T: +351 253 263 252
F: +351 253 215 175
NIF: 501 438 394
www.caritas.pt/braga

4 – Fluxos de caixa

Desagregação dos valores inscritos na rubrica de caixa e em depósitos bancários.

A caixa e seus equivalentes são assim decompostos em 31.12.2019:

QUANTIA ESCRITURADA E MOVIMENTOS DO PERÍODO				
	Saldo inicial	Débitos	Créditos	Saldo final
Caixa	1 311,53	164 633,59	163 968,49	1 976,63
Depósitos à ordem	63 374,11	768 144,16	792 159,25	39 359,02
Outros depósitos bancários	217 799,00	71 526,27	70 799,00	218 526,27
Total de caixa e depósitos bancários	282 484,64	1 004 304,02	1 026 926,74	259 861,92

5 - Ativos Fixos Tangíveis

Durante os períodos findos em 31/12/2020 e em 31/12/2019, o movimento ocorrido na quantia escriturada dos ativos fixos tangíveis, bem como nas respetivas depreciações acumuladas, foi o seguinte:

Descrição	31/12/2019	Adições	Alienações	Activos detidos para venda	Outras alterações	31/12/2020
Terrenos	40 168,20					40 168,20
Edifícios e out. construções	255 071,25					255 071,25
Equipamento básico	54 338,21					54 338,21
Equipamento de Transporte	68 047,41					68 047,41
Equipamento administrativo	70 510,34					70 510,34
Outros	37 926,05					37 926,05
Activo tangível bruto	526 061,46	0,00	0,00	0,00	0,00	526 061,46
Terrenos	0,00					0,00
Edifícios e out. construções	47 559,05					47 559,05
Equipamento básico	53 231,82					53 231,82
Equipamento de Transporte	57 418,60					57 418,60
Equipamento administrativo	66 357,60					66 357,60
Outros	31 072,72					31 072,72
Amortização acumulada	255 639,79	0,00	0,00	0,00	0,00	255 639,79
Activo tangível líquido	270 421,67	0,00	0,00	0,00	0,00	270 421,67

6 - Rédito

Quantia de cada categoria significativa de rédito reconhecida durante o período incluindo o rédito proveniente de:

- Juros Obtidos

Rua dos Falcões, s/n
4700-316 Braga Portugal
T: +351 253 263 252
F: +351 253 215 175
NIF: 501 438 394
www.caritas.pt/braga

O rédito reconhecido no exercício findo a 31 de dezembro de 2020 e de 2019 apresenta a seguinte decomposição:

Rubricas	31/12/2020	31/12/2019
Réditos reconhecidos no período:		
Vendas de Bens		
Prestação de Serviços		
Ganhos por aumento de justo valor em investimentos financeiros		
Juros	727,55	737,54
Dividendos		

7 - Subsídios do Governo e Apoios do Governo

Os registos dos subsídios ocorreram conforme segue:

		APROVAÇÃO		ANOS ANTERIORES		ANO 2020	
		ANO	VALOR	EXECUTADO	RECONHECIDO	EXECUTADO	A RECONHECER
282	Proveitos diferidos						
2829	Subsídios para investimentos						
2829001	REFEITÓRIO SOCIAL	2012	- €	381.280,00 €	381.280,00 €	3.437,50€	0,00 €
2829004	PROJETO MAKEBRAGA	2016	406.404,95 €	321.942,99 €	278.335,71 €	0,00 €	43.287,25 €
2829005	PROJETO DHARMA	2017	74.583,00 €	68.911,21 €	56.293,38 €	0,00 €	12.617,83 €
2829009	POAPMC-01-74F2-FEAC-000023 (+PAC)	2017	19.577,88 €	30.550,27 €	9.127,69 €	0,00 €	9.542,18 €
2829013	PROJETO BI EQUAL – E7G	2019	114.600,00 €	37.030,10 €	19.484,07 €	34.723,47 €	32.762,41 €
2829014	PROJETO BI ONE – POISE	2019	108 910,20 €	8.405,68 €	2.566,86 €	27.969,50 €	5.779,17 €
2829018	PROJETO 083/CEI+/19	2019	4.706,16 €	0,00 €	0,00 €	6.088,07 €	2.353,08 €
2829019	PO APMC 20-23	2020	27.628,54 €	0,00 €	0,00 €	17.189,31 €	4.112,95 €
2829020	PROJETO ESPAÇO IGUAL – 3.17	2019	119.996,39 €	0,00 €	0,00 €	33.057,74 €	7.926,50 €
2829023	PROJECTO 122/102/001 MAREES	2020	2.150,16 €	0,00 €	0,00 €	8.541,58 €	6.368,20 €
2829024	PROJECTO 122/102/003 MAREES	2020	877,62 €	0,00 €	0,00 €	1.097,22 €	825,76 €
2829025	PROJETO 019/CEI+/20	2020	4.739,16	0,00 €	0,00 €	2.624,64 €	1.421,75 €
2829004	PROJETO MAKEBRAGA 00361	2020	600.000,00 €	0,00 €	0,00 €	47.181,99 €	12.015,21 €
	TOTAL		852.016,22 €	689.214,51 €	623.495,63 €	220.750,58 €	130.951,00 €

8 - Impostos sobre o rendimento

A instituição está isenta de imposto sobre o rendimento, pelo que os impostos sobre o

Rua dos Falcões, s/n
4700-316 Braga Portugal
T: +351 253 263 252
F: +351 253 215 175
NIF: 501 438 394
www.caritas.pt/braga

rendimento reconhecidos na Demonstração dos resultados dos exercícios findos em 31 de dezembro de 2019:

	Descrição	Valor
1	Resultado contabilístico do período (antes de impostos)	20 405,22
2	Imposto corrente	0,00
3	Imposto diferido	0,00
4	Imposto sobre o rendimento do período (4 = 2 + 3)	0,00
5	Tributações autónomas	0,00
6	Taxa efectiva de imposto sobre o rendimento [6 = (4 + 5) / 1 x 100]	

9 - Instrumentos financeiros

Políticas contabilísticas

a) Ver Nota 3

Categorias de ativos e passivos financeiros

b) Quantia escriturada de cada uma das categorias de ativos e passivos financeiros, no total e para cada um dos tipos significativos de ativos e passivos financeiros de entre cada categoria.

i) Ativos financeiros mensurados ao justo valor por contrapartida em resultados;

ii) Ativos financeiros mensurados ao custo amortizado menos imparidade;

iii) Instrumentos de capital próprio mensurado ao custo;

iv) Passivos financeiros mensurados ao justo valor por contrapartida em resultados;

v) Passivos financeiros mensurados ao custo amortizado;

Rua dos Falcões, s/n
4700-316 Braga Portugal
T: +351 253 263 252
F: +351 253 215 175
NIF: 501 438 394
www.caritas.pt/braga

Clientes/ Fornecedores/ Outras contas a receber e a pagar/ Pessoal

Em 31 de dezembro de 2020 e 2019, a rubrica de Clientes/Fornecedores/Outras contas a receber e a pagar e Pessoal apresentava a seguinte decomposição:

10 - Estado e outros entes públicos

Em 31 de dezembro de 2019 e 2018, a rubrica de Estado e outros entes públicos apresentava a seguinte decomposição:

	31/12/2020			31/12/2019		
	Corrente	Não corrente	Total	Corrente	Não corrente	Total
Estado e outros entes públicos						
Ativos						
Imposto sobre o rendimento	67,85		**67,85**	111,10		**111,10**
Retenção de impostos sobre rendimentos			**0,00**			**0,00**
Imposto sobre o valor acrescentado			**0,00**			**0,00**
Outros impostos			**0,00**			**0,00**
Contribuições para a segurança social			**0,00**			**0,00**
Tributos das autarquias locais			**0,00**			**0,00**
Outras tributações			**0,00**			**0,00**
Total	67,85	0,00	**67,85**	111,10	0,00	**111,10**
Passivos						
Imposto sobre o rendimento			**0,00**			**0,00**
Retenção de impostos sobre rendimentos	1 971,01		**1 971,01**	1 026,01		**1 026,01**
Imposto sobre o valor acrescentado			**0,00**			**0,00**
Outros impostos			**0,00**			**0,00**
Contribuições para a segurança social	5 331,03		**5 331,03**	3 033,65		**3 033,65**
Tributos das autarquias locais			**0,00**			**0,00**
Total	7 302,04	0,00	**7 302,04**	4 059,66	0,00	**4 059,66**

11 - Fundos Patrimoniais

Em 31 de dezembro de 2019 e 2018, a rubrica de Fundos Patrimoniais apresentava a seguinte decomposição:

Rua dos Falcões, s/n
4700-316 Braga Portugal
T: +351 253 263 252
F: +351 253 215 175
NIF: 501 438 394
www.caritas.pt/braga

	31/12/2020	31/12/2019
FUNDOS PATRIMONIAIS		
FUNDOS	300 000,00	300 000,00
Ações (quotas) próprias		
Outros instrumentos de capital próprio		
Prémios de emissão		
Reservas legais		
Outras reservas	299 671,08	331 306,93
Resultados transitados	0,00	0,00
Ajustamentos em ativos financeiros		
Excedentes de revalorização		
Outras variações no capital próprio	9 706,42	9 706,42
Total	**609 377,50**	**641 013,35**

12 - Atividades Extraordinárias

Fundo Social Diocesano

Este instrumento de apoio às instituições/ grupos sociais da Diocese de Braga além de apoiar casos sociais, financiou mensalmente o trabalho da Assistente Social da instituição em € 150,00. Este valor não é possível imputar à conta de custos "62683022 FSD – Fundo Social Diocesano" pois está englobado na conta "63 Gastos com Pessoal".

Este facto provoca uma distorção negativa na conta 62683022, no valor de € 1.800,00.

Programas e Projetos

Estes programas e projetos têm financiamentos públicos e são limitados no tempo.

O financiamento aprovado e/ou adiantado provoca variações positivas nos resultados da Instituição, conforme a tabela seguinte.

Rua dos Falcões, s/n
4700-316 Braga Portugal
T: +351 253 263 252
F: +351 253 215 175
NIF: 501 438 394
www.caritas.pt/braga

Demonstração de resultados explicados 2020

Rendimentos e Gastos	Notas	2020	ATIVIDADE SOCIAL	ATIVIDADE EXTRAORDINÁRIAS							
				CANTINA SOCIAL	DHARMA	MAKEBRAGA	ESPAÇO IGUAL	PO APMC	BI EQUAL	BI ONE	CEI +
Vendas e serviços prestados		0,00	0,00	0,00	0,00	0,00	0,00	0,00	0,00	0,00	0,00
Subsídios, doações e legados à exploração		458 069,72	202 343,50	61 100,21	12 617,83	49 797,25	28 100,08	13 541,80	38 188,71	45 204,34	7 176,00
Variação nos inventários da produção		0,00	0,00	0,00	0,00	0,00	0,00	0,00	0,00	0,00	0,00
Trabalhos para a própria entidade		0,00	0,00	0,00	0,00	0,00	0,00	0,00	0,00	0,00	0,00
Custo das mercadorias vendidas e das matérias consumidas		0,00	0,00	0,00	0,00	0,00	0,00	0,00	0,00	0,00	0,00
Fornecimentos e serviços externos		-230 978,76	-191 463,45	-20 151,52	0,00	-6 010,67	-6 126,73	0,00	-3 651,46	-3 574,93	0,00
Gastos com o pessoal		-239 601,28	-36 353,05	-36 147,57	0,00	-43 786,58	-21 973,15	-15 693,27	-34 537,25	-41 629,41	-9 481,00
Ajustamentos de inventários (perdas/reversões)		0,00	0,00	0,00	0,00	0,00	0,00	0,00	0,00	0,00	0,00
Imparidade de dívidas a receber (perdas/reversões)		0,00	0,00	0,00	0,00	0,00	0,00	0,00	0,00	0,00	0,00
Provisões (aumentos/reduções)		0,00	0,00	0,00	0,00	0,00	0,00	0,00	0,00	0,00	0,00
Provisões específicas (aumentos/reduções)		0,00	0,00	0,00	0,00	0,00	0,00	0,00	0,00	0,00	0,00
Outras imparidades (perdas/reversões)		0,00	0,00	0,00	0,00	0,00	0,00	0,00	0,00	0,00	0,00
Aumentos/reduções de justo valor		0,00	0,00	0,00	0,00	0,00	0,00	0,00	0,00	0,00	0,00
Outros rendimentos e ganhos		56 181,73	56 181,73	0,00	0,00	0,00	0,00	0,00	0,00	0,00	0,00
Outros gastos e perdas		-3 426,92	-3 426,72	0,00	0,00	0,00	-0,20	0,00	0,00	0,00	0,00
Resultado antes de depreciações, gastos de financiamento e impostos		40 244,49	27 282,01	4 801,12	12 617,83	0,00	0,00	-2 151,47	0,00	0,00	-2 305,00
Gastos / reversões de depreciação e de amortização		-20 566,82	-20 566,82	0,00	0,00	0,00	0,00	0,00	0,00	0,00	0,00
Resultado operacional (antes de gastos de financiamento e impostos)		19 677,67	6 715,19	4 801,12	12 617,83	0,00	0,00	-2 151,47	0,00	0,00	-2 305,00
Juros e rendimentos similares obtidos		727,55	727,55	0,00	0,00	0,00	0,00	0,00	0,00	0,00	0,00
Juros e gastos similares suportados		0,00	0,00	0,00	0,00	0,00	0,00	0,00	0,00	0,00	0,00
Resultado antes de impostos		20 405,22	7 442,74	4 801,12	12 617,83	0,00	0,00	-2 151,47	0,00	0,00	-2 305,00
Impostos sobre o rendimento do período		0,00	0,00	0,00	0,00	0,00	0,00	0,00	0,00	0,00	0,00
Resultado líquido do período		20 405,22	7 442,74	4 801,12	12 617,83	0,00	0,00	-2 151,47	0,00	0,00	-2 305,00

Rua dos Falcões, s/n
4700-316 Braga Portugal
T: +351 253 263 252
F: +351 253 215 175
NIF: 501 438 394
www.caritas.pt/braga

Notas da Direção

Dos saldos bancários que existem na Instituição, e que estão descritos no Balanço, a Direção gostaria de fazer os seguintes esclarecimentos, relativamente à consignação de verbas para determinados fins.

Fundo de Emergência Social

Na data de 31 de dezembro de 2020 este fundo tem um valor de € 141.848,48.

Esta verba está consignada na Instituição para o caso de uma emergência social acontecer e ser necessário avançar com verba para fazer face ao problema.

Pode, ainda, ser utilizada para reforçar os apoios concedidos caso as receitas do ano em curso não sejam suficientes.

Existe neste fundo uma verba de € 20.000,00 € para um projeto: "Casa Alavanca" a concretizar na área da igualdade do género e outro de € 5.000,00 € a concretizar na área da igualdade do género - Dream Box.

Existem também dois fundos de apoio à Emergência Social que decorreram de duas campanhas: Campanha 10 Milhões de Estrelas - Um Gesto pela Paz de 2018, para apoio às despesas com habitação, que no final do ano tinha uma verba de € 2.069, para apoio às despesas com medicação e saúde, que no final do ano tinha uma verba de € 12.527,35 €.

Terminou no mês de outubro de 2020 o Fundo decorrente do peditório público em superfícies comerciais durante a Semana Nacional da Cáritas de 2019, para diferentes apoios sociais, com um relatório à parte, que se anexa.

Fundo de reserva para gestão do pessoal, funcionamento da instituição e património

Rua dos Falcões, s/n
4700-316 Braga Portugal
T: +351 253 263 252
F: +351 253 215 175
NIF: 501 438 394
www.caritas.pt/braga

Na data de 31 de dezembro de 2020 este fundo tem um valor de € 146.120,62 €.

A gestão do pessoal e a capacidade de fazer face aos compromissos assumidos obrigam a que a Instituição tenha uma reserva para o caso de haver uma quebra das receitas e o valor recebido não ser suficiente para fazer face aos mesmos.

O funcionamento da instituição e a gestão do património fazem com que uma gestão responsável tenha uma verba para fazer face a imprevistos. Ao longo dos anos é necessária a realização de obras de manutenção de património e, sendo a sede um edificado centenário e na zona histórica da cidade de Braga, faz com que a manutenção seja acautelada.

Fundo de Reserva de Projetos

Na data de 31 de dezembro de 2020 este fundo tem saldo negativo de € 72.619,11.

Esta verba serve para ser emprestada a projetos que tenham sido alvo de candidatura a financiamento público e, enquanto não há lugar a adiantamentos ou pagamentos por parte da entidade gestora do programa a que o projeto pertence, permitir que o projeto inicie ou prossiga e as datas dos respetivos cronogramas sejam respeitadas.

O saldo negativo de 72.619,11 €, significa que a Instituição teve de recorrer a outras reservas para financiamento dos projetos financiados, devido a atrasos nos pagamentos pelas diferentes Autoridades de Gestão. Estavam emprestados no final do ano € 133.050,70 a 4 projetos diferentes.

Braga, 28 de junho de 2021

O Contabilista Certificado

A Direção

Cáritas Braga
Rua dos Falcões, s/n
4700 - 316 Braga
NIF 501 438 394

Rua dos Falcões, s/n
4700-316 Braga Portugal
T: +351 253 263 252
F: +351 253 215 175
NIF: 501 438 394
www.caritas.pt/braga

ATIVOS FIXOS,

ATIVOS FIXOS TANGÍVEIS

E

DEPRECIAÇÕES

Rua dos Falcões, s/n
4700-316 Braga Portugal
T: +351 253 263 252
F: +351 253 215 175
NIF: 501 438 394
www.caritas.pt/braga

Ano: 2020

ATIVOS FIXOS (BRUTO)

Rubricas	Saldo inicial	Reavaliação	Aumentos			Alienações	Transferên. e abates	Saldo final
			PO ISE	O. Subs.	O. Financ.			
ATIVOS INTANGÍVEIS								
Desp Invest e de Desenv	0,00	0,00	0,00	0,00	0,00	0,00	0,00	0,00
Propriedade Indu e out Dir	0,00	0,00	0,00	0,00	0,00	0,00	0,00	0,00
Trespasses	0,00	0,00	0,00	0,00	0,00	0,00	0,00	0,00
	0,00	**0,00**	**0,00**	**0,00**	**0,00**	**0,00**	**0,00**	**0,00**
ATIVOS FIXOS TANGÍVEIS								
Terrenos e recursos naturais	40 168,20	0,00	0,00	0,00	0,00	0,00	0,00	40 168,20
Edifícios e outras construções	255 071,25	0,00	0,00	0,00	0,00	0,00	0,00	255 071,25
Equipamento básico	54 338,21	0,00	0,00	0,00	0,00	0,00	0,00	54 338,21
Equipamento de transporte	68 047,41	0,00	0,00	0,00	0,00	0,00	0,00	68 047,41
Equipamento administrativo	68 710,85	0,00	0,00	0,00	1 799,49	0,00	0,00	70 510,34
Outras Ativos FixosTangíveis	37 673,10	0,00	0,00	0,00	252,95	0,00	0,00	37 926,05
	524 009,02	**0,00**	**0,00**	**0,00**	**2 052,44**	**0,00**	**0,00**	**526 061,46**
Investimentos financeiros								
Partes Capit em Emp Grup	0,00	0,00	0,00	0,00	0,00	0,00	0,00	0,00
Empréstimos a Emp Grup	0,00	0,00	0,00	0,00	0,00	0,00	0,00	0,00
Partes Capit em Emp Assoc	0,00	0,00	0,00	0,00	0,00	0,00	0,00	0,00
Títulos e Outras Aplic Finan	0,00	0,00	0,00	0,00	0,00	0,00	0,00	0,00
Outros Inv. Financeiros	777,42	0,00	0,00	0,00	0,00	0,00	0,00	777,42
	777,42	**0,00**	**0,00**	**0,00**	**0,00**	**0,00**	**0,00**	**777,42**

Rua dos Falcões, s/n
4700-316 Braga Portugal
T: +351 253 263 252
F: +351 253 215 175
NIF: 501 438 394
www.caritas.pt/braga

Ano: **2020**

DEPRECIAÇÕES

Rubricas	Saldo inicial	Reforço	Regularizações	Saldo final
ATIVOS INTANGÍVEIS	0,00	0,00	0,00	0,00
	0,00	**0,00**	**0,00**	**0,00**
ATIVOS FIXOS TANGÍVEIS				
Terrenos e recursos naturais	0,00	0,00	0,00	0,00
Edifícios e outras construções	42 457,63	0,00	0,00	42 457,63
Equipamento básico	52 678,63	0,00	0,00	52 678,63
Equipamento de transporte	42 299,35	0,00	0,00	42 299,35
Equipamento administrativo	71 229,50	0,00	0,00	71 229,50
Outras Ativos FixosTangíveis	30 296,2	0,00	0,00	30 296,21
	238 961,32	0,00	0,00	238 961,32
Investimentos financeiros				
Participações de capital	0,00	0,00	0,00	0,00
Obrigações e títulos participação	0,00	0,00	0,00	0,00
Empréstimos de financiamento	0,00	0,00	0,00	0,00
Investimentos em imóveis	0,00	0,00	0,00	0,00
Outras aplicações financeiras	0,00	0,00	0,00	0,00
	0,00	**0,00**	**0,00**	**0,00**

Rua dos Falcões, s/n
4700-316 Braga Portugal
T: +351 253 263 252
F: +351 253 215 175
NIF: 501 438 394
www.caritas.pt/braga

CARITAS ARQUIDIOCESANA DE BRAGA

Ano: **2020**

Conta	Designação	Ano	Valor aquisição	REINTEGRAÇÕES e AMORTIZAÇÕES De exercícios anteriores	Do exercício Taxa	Do exercício Valores	Acumuladas	Activo Imobilizado (Valores Líquidos)
43	**ATIVOS FIXOS TANGÍVEIS**							
431	**Terrenos e recursos naturais**		**40 168,20**	**0,00**		**0,00**	**0,00**	**40 168,20**
4311	Terrenos e recursos naturais próprios	2009	40 168,20	0,00		0,00	0,00	40 168,20
	Soma		40 168,20	0,00		0,00	0,00	40 168,20
432	**Edifícios e outras construções**		**215 618,32**	**47 559,05**		**8 508,72**	**56 067,77**	**159 550,54**
4321	Obras sede	2020	139 878,70	39 452,93	5%	6 993,94	46 446,87	93 431,84
	Casa Seide	2014	52 270,00	6 272,40	2%	1 045,40	7 317,80	44 952,20
	Escritórios/ Gabinetes	2015	6 027,00	602,70	2%	120,54	723,24	5 303,76
	Palas Resguardo	2015	1 230,00	123,00	2%	24,60	147,60	1 082,40
	Cobertura	2016	11 488,20	919,04	2%	229,76	1 148,80	10 339,40
	Reparação Fachada	2018	4 464,90	178,60	2%	89,30	267,90	4 197,00
	Rede e vedação Caixilharia	2018	259,52	10,38	2%	5,19	15,57	243,95
	Soma		215 618,32	47 559,05		8 508,72	56 067,77	159 550,54
433	**Equipamento básico**		**54 338,21**	**53 231,82**		**553,19**	**53 785,01**	**553,19**
4331	Equipamento Basico anterior a 2009	2009	23 912,65	23 912,65		0,00	23 912,65	0,00
	Equipamento Basico Atena	2009	10 140,33	10 140,33		0,00	10 140,33	0,00
	6 Contentores	2010	523,80	523,80	100%	0,00	523,80	0,00
	2 Bases com rodas p/ contentores	2010	175,71	175,71	100%	0,00	175,71	0,00
	10 Paletes	2010	67,20	67,20	100%	0,00	67,20	0,00
	6 Contentores	2010	523,80	523,80	100%	0,00	523,80	0,00
	4 Contentores	2010	349,20	349,20	100%	0,00	349,20	0,00
	Câmara frigorifica	2010	13 080,00	13 080,00	25%	0,00	13 080,00	0,00
	AQS Elbi 18L	2011	2 100,00	2 100,00	16,66%	0,00	2 100,00	0,00
	14 Contentores	2011	1 252,75	1 252,75	100%	0,00	1 252,75	0,00
	Armário Frigorifico FTP AFVD1402TN	2018	2 212,77	1 106,38	25%	553,19	1 659,57	553,20
	Soma		54 338,21	53 231,82		553,19	53 785,01	553,19
434	**Equipamento de transporte**		**68 047,41**	**57 418,70**		**7 249,35**	**64 668,05**	**7 249,36**
4341	Opel Combo 85-AQ-25	2005	17 250,00	17 250,00	25%	0,00	17 250,00	0,00
	Opel Vivaro 78-FJ-17	2008	18 800,00	18 800,00	25%	0,00	18 800,00	0,00
	Citroën Picasso 16-01-SS (2010)	2016	3 870,00	3 870,00	25%	0,00	3 870,00	0,00
	Fiat Dobló 09-FU-27 (2015)	2016	3 000,00	3 000,00	25%	0,00	3 000,00	0,00
	Renault Megane Tourer 33-SZ-24	2017	24 997,41	12 498,70	25%	6 249,35	18 748,05	6 249,36
	Citroën Berlingo 84-HN-48	2018	4 000,00	2 000,00	25%	1 000,00	3 000,00	1 000,00
	Soma		68 047,41	57 418,70		7 249,35	64 668,05	7 249,36
435	**Equipamento administrativo**		**74 528,75**	**66 153,41**		**4 002,61**	**70 156,02**	**4 372,73**
4351	Eq. Adm. Caritas anterior a 2006	2006	12 104,93	12 104,93	16,66%	0,00	12 104,93	0,00
	Eq. Adm. Atena	2009	20 780,02	20 780,02		0,00	20 780,02	0,00
	Computador PCMic c/Software incluido	2009	1 086,87	1 086,87	33,33%	0,00	1 086,87	0,00
	Impressora HP Officejet Pro 8000	2009	171,00	171,00	33,33%	0,00	171,00	0,00
	Samsung TV LCD Full-Hd LE32	2009	479,00	479,00	20%	0,00	479,00	0,00
	Eq. Adm. Totalmente amortiz. no exercicio	2009	3 271,18	3 271,18		0,00	3 271,18	0,00
	Servidor Fujitsu FSC TX100S2 X3430	2011	1 247,22	1 247,22	20%	0,00	1 247,22	0,00
	Aplicação de Atendimento Social	2011	1 720,09	1 720,09	33,33%	0,00	1 720,09	0,00
	Portatil HP CNU1451H3V	2011	1 105,77	1 105,77	20%	0,00	1 105,77	0,00
	UPS Phasak 850 VA LCD USB+RJ	2011	97,15	97,15	20%	0,00	97,15	0,00
	8 Computador fujitsu mod. DT Esprimo	2013	4 800,94	4 800,94	33,33%	0,00	4 800,94	0,00
	10 uni. Int. de climatização Daikin FTX e 3 uni. Ext. de climatização Daikin MXS	2013	16 150,00	14 131,25	12,50%	2 018,75	16 150,00	0,00
	Multifunções Kyocera M2035DN	2015	612,54	612,54	33,33%	0,00	612,54	0,00
	Mobiliario IKEA	2015	944,91	590,55	12,50%	118,11	708,66	236,25
	Computador Asus X55LJ intel i5 5200U	2015	766,29	766,29	33,33%	0,00	766,29	0,00
	Ar Cond Baxi	2015	2 091,00	1 306,90	12,50%	261,38	1 568,28	522,73
	Multifunções Kyocera M2035DN	2016	601,47	601,47	33,33%	0,00	601,47	0,00
	Portatil ASUS X555 LJ	2016	886,83	886,83	33,33%	0,00	886,83	0,00
	Projetor OPTMA (2013)	2017	963,10	963,10	100,00%	0,00	963,10	0,00
	HP ProBook,LaserJet,Cannon PowerShot (2014)	2017	1 919,88	1 919,88	100,00%	0,00	1 919,88	0,00
	Projetor Video LGPB60G (2015)	2017	449,99	449,99	100,00%	0,00	449,99	0,00
	Portáteis Erudis	2019	1 799,49	599,77	33,33%	599,77	1 199,54	599,95

Rua dos Falcões, s/n
4700-316 Braga Portugal
T: +351 253 263 252
F: +351 253 215 175
NIF: 501 438 394
www.caritas.pt/braga

	Sistema de comunicações IP	2020	4 018,41	0,00	25,00%	1 004,60	1 004,60	3 013,81
	Soma		74 528,75	66 153,41		4 002,61	70 156,02	4 372,73
437	**Outros ativos fixos tangíveis**		**37 926,05**	**31 072,72**		**1 029,46**	**32 102,18**	**5 823,87**
4371	Mat. Refeitorio (Aq. Anteriores a 2006)	2006	0,00	0,00		0,00	0,00	0,00
	Ferram. Utens (Aq. Anteriores a 2006)	2006	1 454,75	1 454,75		0,00	1 454,75	0,00
	6 cadeiras de rodas 150/.	2006	900,00	900,00		0,00	900,00	0,00
	8 grades laterais 110€/.	2006	880,00	880,00		0,00	880,00	0,00
	5 camas hospitalares 275€/.	2006	1 375,00	1 375,00	14,28%	0,00	1 375,00	0,00
	5 colchões 60€/.	2006	300,00	300,00		0,00	300,00	0,00
	5 grades lateriais 100€/.	2006	500,00	500,00	14,28%	0,00	500,00	0,00
	3 cadeiras de rodas 145€/.	2006	435,00	435,00		0,00	435,00	0,00
	3 cadeiras de rodas 145€/.	2006	435,00	435,00		0,00	435,00	0,00
	1 cabide	2006	9,80	9,80		0,00	9,80	0,00
	5 cadeiras de rodas 145€/.	2007	725,00	725,00		0,00	725,00	0,00
	10 camas hospitalares 275€/.	2007	2 750,00	2 750,00	14,28%	0,00	2 750,00	0,00
	10 colchões hospitalares 60€/.	2007	600,00	600,00		0,00	600,00	0,00
	7 grades laterais 85€/.	2007	595,00	595,00	14,28%	0,00	595,00	0,00
	4 canadianas 3,8€/.	2007	15,20	15,20		0,00	15,20	0,00
	1 banco de duche	2007	50,00	50,00		0,00	50,00	0,00
	1 apoio cad-perna direita	2007	58,00	58,00		0,00	58,00	0,00
	10 cadeiras de rodas 145€/.	2007	1 450,00	1 450,00		0,00	1 450,00	0,00
	4 camas hospitalares 280€/.	2008	1 120,00	1 120,00	14,28%	0,00	1 120,00	0,00
	4 colchões hospitalares 60€/.	2008	240,00	240,00		0,00	240,00	0,00
	4 grades laterais 90€/.	2008	360,00	360,00	14,28%	0,00	360,00	0,00
	20 cadeiras de rodas 145€/.	2008	2 900,00	2 900,00		0,00	2 900,00	0,00
	Aspirador Inox 1250w 20	2009	49,90	49,90		0,00	49,90	0,00
	6 grades laterais 72,50/.	2009	435,00	435,00	14,28%	0,00	435,00	0,00
	1 colchão hospitalar	2009	65,00	65,00		0,00	65,00	0,00
	Fritadeira Tefal FR 400831	2009	89,90	89,90		0,00	89,90	0,00
	Maq. Secar	2010	374,00	374,00	100%	0,00	374,00	0,00
	10 camas + colchão+grades	2010	5 000,00	5 000,00	16,66%	0,00	5 000,00	0,00
	Fritadeira a gas FMG15 15lts	2013	1 703,55	1 703,55	25,00%	0,00	1 703,55	0,00
	Maq Lavar roupa HOOVER DYN9124	2014	359,00	359,00	100,00%	0,00	359,00	0,00
	Sist. aquec. de águas com painéis solares	2016	9 706,42	3 106,04	8,00%	776,51	3 882,55	5 823,87
	Trituradora Industrial (2016)	2017	378,10	378,10	100,00%	0,00	378,10	0,00
	Fogão Junex 6201	2017	1 446,48	1 446,48	100,00%	0,00	1 446,48	0,00
	Fritadeira 15 LT gas c/móvel	2017	922,50	922,50	100,00%	0,00	922,50	0,00
	Extrator	2017	1 045,50	1 045,50	100,00%	0,00	1 045,50	0,00
	Carro c/Rodas	2017	196,80	196,80	100,00%	0,00	196,80	0,00
	Maquina Contar Moedas	2017	202,95	202,95	100,00%	0,00	202,95	0,00
		2019	252,95	0,00	100,00%	252,95	252,95	0,00
	Soma		37 926,05	31 072,72		1 029,46	32 102,18	5 823,87
	Total ativos fixos tangíveis		**490 626,94**	**255 435,70**		**21 343,34**	**276 779,03**	**217 717,89**

Rua dos Falcões, s/n
4700-316 Braga Portugal
T: +351 253 263 252
F: +351 253 215 175
NIF: 501 438 394
www.caritas.pt/braga

CONCILIAÇÃO BANCÁRIA

Rua dos Falcões, s/n
4700-316 Braga Portugal
T: +351 253 263 252
F: +351 253 215 175
NIF: 501 438 394
www.caritas.pt/braga

INSTITUIÇÃO:	**CARITAS ARQUIDIOCESANA DE BRAGA**		
Banco:	**MONTEPIO**	***Conta nº.***	**119-10.003130.9**
Reconciliação bancária referente a			**31/dez/20**

Saldo do extracto bancário			**283,38**

Cheques em trânsito

Nº.	Data	Valor

Total	0,00	(-)	**0,00**

Depósitos em trânsito

Descrição	Data	Valor

Total	0,00	(+)	**0,0**

Outras operações a adicionar

Descrição	Data	Valor

Total	0,00	(+)	**0,00**

Outras operações a subtrair

Descrição	Data	Valor

Total	0,00	(-)	**0,00**

Saldo segundo o Razão	**0,00**	**=**	**283,38**

Preparado por: _____ **Data** ___/___/___ **Aprovado por:** _____ **Data** ___/___/___

Rua dos Falcões, s/n
4700-316 Braga Portugal
T: +351 253 263 252
F: +351 253 215 175
NIF: 501 438 394
www.caritas.pt/braga

INSTITUIÇÃO:	**CARITAS ARQUIDIOCESANA DE BRAGA**		
Banco:	**BIC**	***Conta nº.***	**3842728.10.001**
Reconciliação bancária referente a			**31/dez/20**

Saldo do extracto bancário			**0,00**

Cheques em trânsito

Nº.	Data	Valor

Total	0,00	(-)	0,00

Depósitos em trânsito

Descrição	Data	Valor

Total	0,00	(+)	0,0

Outras operações a adicionar

Descrição	Data	Valor

Total	0,00	(+)	0,00

Outras operações a subtrair

Descrição	Data	Valor

Total	0,00	(-)	0,00

Saldo segundo o Razão	**0,00**	**=**	**0,00**

Preparado por: _____ **Data** ___/___/___ **Aprovado por:** _____ **Data** ___/___/___

Rua dos Falcões, s/n
4700-316 Braga Portugal
T: +351 253 263 252
F: +351 253 215 175
NIF: 501 438 394
www.caritas.pt/braga

INSTITUIÇÃO:	**CARITAS ARQUIDIOCESANA DE BRAGA**		
Banco:	**BPI**	***Conta nº.***	**3-0277977-000-009**
Reconciliação bancária referente a			**31/dez/20**

Saldo do extracto bancário			**2,00**

Cheques em trânsito

Nº.	Data	Valor

Total	0,00	(-)	**0,00**

Depósitos em trânsito

Descrição	Data	Valor

Total	0,00	(+)	**0,0**

Outras operações a adicionar

Descrição	Data	Valor

Total	0,00	(+)	**0,00**

Outras operações a subtrair

Descrição	Data	Valor

Total	0,00	(-)	**0,00**

Saldo segundo o Razão	**2,00**	=	**2,00**

Preparado por: _____ **Data** ___/___/___ **Aprovado por:** _____ **Data** ___/___/___

Rua dos Falcões, s/n
4700-316 Braga Portugal
T: +351 253 263 252
F: +351 253 215 175
NIF: 501 438 394
www.caritas.pt/braga

INSTITUIÇÃO:	**CARITAS ARQUIDIOCESANA DE BRAGA**		
Banco:	**BPI**	***Conta nº.***	**3-0277977-000-002**
Reconciliação bancária referente a			**31/dez/20**

Saldo do extracto bancário			**683,84**

Cheques em trânsito

Nº.	Data	Valor

Total	0,00	(-)	0,00

Depósitos em trânsito

Descrição	Data	Valor

Total	0,00	(+)	0,0

Outras operações a adicionar

Descrição	Data	Valor

Total	0,00	(+)	0,00

Outras operações a subtrair

Descrição	Data	Valor

Total	0,00	(-)	0,00

Saldo segundo o Razão	**683,84**	**=**	**683,84**

Preparado por: ____ **Data** __/__/__ **Aprovado por:** ____ **Data** __/__/__

Rua dos Falcões, s/n
4700-316 Braga Portugal
T: +351 253 263 252
F: +351 253 215 175
NIF: 501 438 394
www.caritas.pt/braga

INSTITUIÇÃO:	**CARITAS ARQUIDIOCESANA DE BRAGA**		
Banco:	**BPI**	***Conta nº.***	**3-0277977-000-001**
Reconciliação bancária referente a			**31/dez/20**

Saldo do extracto bancário			**33 453,68**

Cheques em trânsito

Nº.	Data	Valor

Total	0,00	(-)	**0,00**

Depósitos em trânsito

Descrição	Data	Valor

Total	0,00	(+)	**0,0**

Outras operações a adicionar

Descrição	Data	Valor

Total	0,00	(+)	**0,00**

Outras operações a subtrair

Descrição	Data	Valor

Total	0,00	(-)	**0,00**

Saldo segundo o Razão	**33 453,68**	=	**33 453,68**

Preparado por: _____ **Data** ___/___/___ **Aprovado por:** _____ **Data** ___/___/___

Rua dos Falcões, s/n
4700-316 Braga Portugal
T: +351 253 263 252
F: +351 253 215 175
NIF: 501 438 394
www.caritas.pt/braga

INSTITUIÇÃO:	**CARITAS ARQUIDIOCESANA DE BRAGA**		
Banco:	**BPI**	***Conta nº.***	**3.0277977.000.008**
Reconciliação bancária referente a			**31/dez/20**

Saldo do extracto bancário			**2 620,46**

Cheques em trânsito

Nº.	Data	Valor

Total	0,00	(-)	**0,00**

Depósitos em trânsito

Descrição	Data	Valor

Total	0,00	(+)	**0,0**

Outras operações a adicionar

Descrição	Data	Valor

Total	0,00	(+)	**0,00**

Outras operações a subtrair

Descrição	Data	Valor

Total	0,00	(-)	**0,00**

Saldo segundo o Razão	**2 620,46**	=	**2 620,46**

Preparado por: _____ **Data** ___/___/___ **Aprovado por:** _____ **Data** ___/___/___

Rua dos Falcões, s/n
4700-316 Braga Portugal
T: +351 253 263 252
F: +351 253 215 175
NIF: 501 438 394
www.caritas.pt/braga

INSTITUIÇÃO:	**CARITAS ARQUIDIOCESANA DE BRAGA**		
Banco:	**Santander**	***Conta nº.***	**0003.47555966020**
Reconciliação bancária referente a			**31/dez/20**

Saldo do extracto bancário			**1 000,00**

Cheques em trânsito

Nº.	Data	Valor

Total	0,00	(-)	**0,00**

Depósitos em trânsito

Descrição	Data	Valor

Total	0,00	(+)	**0,0**

Outras operações a adicionar

Descrição	Data	Valor

Total	0,00	(+)	**0,00**

Outras operações a subtrair

Descrição	Data	Valor

Total	0,00	(-)	**0,00**

Saldo segundo o Razão	**1 000,00**	=	**1 000,00**

Preparado por: _____ **Data** ___/___/___ **Aprovado por:** _____ **Data** ___/___/___

Rua dos Falcões, s/n
4700-316 Braga Portugal
T: +351 253 263 252
F: +351 253 215 175
NIF: 501 438 394
www.caritas.pt/braga

INSTITUIÇÃO:	**CARITAS ARQUIDIOCESANA DE BRAGA**		
Banco:	**BPI**	***Conta nº.***	**3-0277977-000-010**
Reconciliação bancária referente a			**31/dez/20**

Saldo do extracto bancário			**1 466,19**

Cheques em trânsito

Nº.	Data	Valor

Total	0,00	(-)	**0,00**

Depósitos em trânsito

Descrição	Data	Valor

Total	0,00	(+)	**0,0**

Outras operações a adicionar

Descrição	Data	Valor

Total	0,00	(+)	**0,00**

Outras operações a subtrair

Descrição	Data	Valor

Total	0,00	(-)	**0,00**

Saldo segundo o Razão	**1 466,19**	=	**1 466,19**

Preparado por: _____ **Data** ___/___/___ **Aprovado por:** _____ **Data** ___/___/___

Rua dos Falcões, s/n
4700-316 Braga Portugal
T: +351 253 263 252
F: +351 253 215 175
NIF: 501 438 394
www.caritas.pt/braga

INSTITUIÇÃO:	**CARITAS ARQUIDIOCESANA DE BRAGA**		
Banco:	**BPI**	***Conta nº.***	**3-0277977-000-012**
Reconciliação bancária referente a			**31/dez/20**

Saldo do extracto bancário			**835,47**

Cheques em trânsito

Nº.	Data	Valor
Total	0,00 (-)	**0,00**

Depósitos em trânsito

Descrição	Data	Valor
Total	0,00 (+)	**0,0**

Outras operações a adicionar

Descrição	Data	Valor
Total	0,00 (+)	**0,00**

Outras operações a subtrair

Descrição	Data	Valor
Total	0,00 (-)	**0,00**

Saldo segundo o Razão	**835,47**	**=**	**835,47**

Preparado por: _____ **Data** ___/___/___ **Aprovado por:** _____ **Data** ___/___/___

Rua dos Falcões, s/n
4700-316 Braga Portugal
T: +351 253 263 252
F: +351 253 215 175
NIF: 501 438 394
www.caritas.pt/braga

INSTITUIÇÃO:	CARITAS ARQUIDIOCESANA DE BRAGA		
Banco:	BPI	***Conta nº.***	3-0277977-000-013
Reconciliação bancária referente a			31/dez/20

Saldo do extracto bancário			**2,00**

Cheques em trânsito

Nº.	Data	Valor

Total	0,00	(-)	0,00

Depósitos em trânsito

Descrição	Data	Valor

Total	0,00	(+)	0,0

Outras operações a adicionar

Descrição	Data	Valor

Total	0,00	(+)	0,00

Outras operações a subtrair

Descrição	Data	Valor

Total	0,00	(-)	0,00

Saldo segundo o Razão	**2,00**	=	**2,00**

Preparado por: _____ **Data** ___/___/___ **Aprovado por:** _____ **Data** ___/___/___

Rua dos Falcões, s/n
4700-316 Braga Portugal
T: +351 253 263 252
F: +351 253 215 175
NIF: 501 438 394
www.caritas.pt/braga

INSTITUIÇÃO:	**CARITAS ARQUIDIOCESANA DE BRAGA**		
Banco:	**BPI**	***Conta nº.***	**3-0277977-000-011**
Reconciliação bancária referente a			**31/dez/20**

Saldo do extracto bancário			**12,00**

Cheques em trânsito

Nº.	Data	Valor

Total	0,00	(-)	**0,00**

Depósitos em trânsito

Descrição	Data	Valor

Total	0,00	(+)	**0,0**

Outras operações a adicionar

Descrição	Data	Valor

Total	0,00	(+)	**0,00**

Outras operações a subtrair

Descrição	Data	Valor

Total	0,00	(-)	**0,00**

Saldo segundo o Razão	**12,00**	=	**12,00**

Preparado por: _____ **Data** ___/___/___ **Aprovado por:** _____ **Data** ___/___/___

Rua dos Falcões, s/n
4700-316 Braga Portugal
T: +351 253 263 252
F: +351 253 215 175
NIF: 501 438 394
www.caritas.pt/braga

BALANCETES

(ATÉ DEZEMBRO)

Rua dos Falcões, s/n
4700-316 Braga Portugal
T: +351 253 263 252
F: +351 253 215 175
NIF: 501 438 394
www.caritas.pt/braga

Balancete Geral (Acumulado até Dezembro) - 2020

Valores em EUR

Lançamento: <TODOS>

Conta	Descrição	Mov. Débito	Mov. Crédito	Saldo Débito	Saldo Crédito
11	Caixa	165 945,12	163 968,49	1 976,63	0,00
111	Caixa fixo	142 735,87	140 759,24	1 976,63	0,00
112	Caixa B!Equal	190,00	190,00	0,00	0,00
119	Transferência de caixa	23 019,25	23 019,25	0,00	0,00
	Soma Líquida	**165 945,12**	**163 968,49**	**1 976,63**	**0,00**
			Soma Saldos	**1 976,63**	**0,00**
12	Depósitos à ordem	831 518,27	792 159,25	39 359,02	0,00
1201	Banco BPI 3.0277977.000.001	410 743,59	377 289,91	33 453,68	0,00
1202	Banco BPI 3.0277977.000.002 B!ONE	42 857,09	42 173,25	683,84	0,00
1203	Banco BPI 3.0277977.000.009	12 619,83	12 617,83	2,00	0,00
1208	Banco BIC 3842728.10.001	117 428,94	117 428,94	0,00	0,00
1209	Banco MG 119-10.003130-9	307,31	23,93	283,38	0,00
1210	Banco BPI 3.0277977.000.008 MAKEBRA	136 745,76	134 125,30	2 620,46	0,00
1212	Banco BPI 3.0277977.000.010 B!EQUAL	66 319,17	64 852,98	1 466,19	0,00
1213	Banco BPI 3.0277977.000.012 ESPAÇO	44 482,58	43 647,11	835,47	0,00
1214	Banco BPI 3.0277977.000.013	2,00	0,00	2,00	0,00
1215	Banco BPI 3.0277977.000.011	12,00	0,00	12,00	0,00
	Soma Líquida	**831 518,27**	**792 159,25**	**39 359,02**	**0,00**
			Soma Saldos	**39 359,02**	**0,00**
13	Outros depósitos bancários	289 325,27	70 799,00	218 526,27	0,00
131	Depósitos a prazo	289 325,27	70 799,00	218 526,27	0,00
13102	Banco BIC	70 799,00	70 799,00	0,00	0,00
13103	Banco MG	93 082,80	0,00	93 082,80	0,00
13104	Banco BIC 728200.35	71 443,47	0,00	71 443,47	0,00
13106	Banco SANTANDER 000350577139020	54 000,00	0,00	54 000,00	0,00
	Soma Líquida	**289 325,27**	**70 799,00**	**218 526,27**	**0,00**
			Soma Saldos	**218 526,27**	**0,00**
22	Fornecedores	34 482,29	50 450,96	0,00	15 968,67
221	Fornecedores c/c	34 482,29	50 450,96	0,00	15 968,67
2211	Fornecedores gerais	34 482,29	50 450,96	0,00	15 968,67
22111	Fornecedores - gr - mercado nacional	34 482,29	50 450,96	0,00	15 968,67
221110003	Farmácia Beatriz	0,00	67,88	0,00	67,88
221110004	Isabel Salgado Talhos	0,00	61,05	0,00	61,05
221110006	Ortigamar	0,00	31,09	0,00	31,09
221110007	Padaria Dume	0,00	37,74	0,00	37,74
221110008	Recheio Cash & Carry	0,00	104,08	0,00	104,08
221110011	GASNOR	0,00	9,67	0,00	9,67
221110019	Cáritas Portuguesa - Atividade De Organ	31 958,89	43 597,64	0,00	11 638,75
221110020	ERUDIS - Informática e Multimédia, Lda	2 412,70	2 412,70	0,00	0,00
221110021	BCOTECH, LDA	110,70	4 129,11	0,00	4 018,41
	Soma Líquida	**34 482,29**	**50 450,96**	**0,00**	**15 968,67**
			Soma Saldos	**0,00**	**15 968,67**
23	Pessoal	143 782,13	143 782,13	0,00	0,00
231	Remunerações a pagar	143 782,13	143 782,13	0,00	0,00
2312	Ao pessoal	143 782,13	143 782,13	0,00	0,00
2312001	Ao pessoal CARITAS	28 192,96	28 192,96	0,00	0,00
2312002	Ao pessoal MAKEBRAGA	27 072,89	27 072,89	0,00	0,00
2312005	Ao pessoal Refeitório Social	16 644,88	16 644,88	0,00	0,00

Rua dos Falcões, s/n
4700-316 Braga Portugal
T: +351 253 263 252
F: +351 253 215 175
NIF: 501 438 394
www.caritas.pt/braga

2312006	Ao pessoal PO APMC	12 095,64	12 095,64	0,00	0,00
2312007	Ao pessoal BIEQUAL	23 289,87	23 289,87	0,00	0,00
2312008	Ao pessoal BIONE	17 496,73	17 496,73	0,00	0,00
2312009	Ao pessoal ESPAÇO IGUAL	18 989,16	18 989,16	0,00	0,00
	Soma Líquida	**143 782,13**	**143 782,13**	**0,00**	**0,00**
24	Estado e outros entes públicos	67 937,22	75 171,41	0,00	7 234,19
241	Imposto sobre o rendimento	178,95	111,10	67,85	0,00
2412	IRC - retenção na fonte	178,95	111,10	67,85	0,00
24121	IRC - ret.fonte - juros bancários	178,95	111,10	67,85	0,00
242	Retenção de impostos sobre rendimentc	15 187,00	17 158,01	0,00	1 971,01
2421	Rir-trabalho dependente	15 187,00	16 840,00	0,00	1 653,00
24211	Rir-td-suj.pas.do continente	15 187,00	16 840,00	0,00	1 653,00
242111	Rir-td-suj.pas.do continente CÁRITAS	2 585,00	2 744,00	0,00	159,00
242112	Rir-td-suj.pas.do continente MAKEBRAG.	3 647,00	4 404,00	0,00	757,00
242114	Rir-td-suj.pas.do continente Refeitório S	1 369,00	1 369,00	0,00	0,00
242115	Rir-td-suj.pas.do continente PO APMC	280,00	300,00	0,00	20,00
242116	Rir-td-suj.pas.do continente BIEQUAL	1 811,00	2 100,00	0,00	289,00
242118	Rir-td-suj.pas.do continente BIONE	2 457,00	2 639,00	0,00	182,00
242119	Rir-td-suj.pas.do continente ESPAÇO IGL	3 038,00	3 284,00	0,00	246,00
2423	Rir-capitais	0,00	318,01	0,00	318,01
24231	Rir-capitais-acções	0,00	318,01	0,00	318,01
242311	Rir-capitais-acções nominativas	0,00	318,01	0,00	318,01
2423112	Rir-c.a.n. de suj.pas.em irc	0,00	318,01	0,00	318,01
24231121	Rir-can-irc-suj.pas.do continente	0,00	318,01	0,00	318,01
245	Contribuições para a Segurança Social	52 571,27	57 902,30	0,00	5 331,03
2451	Segurança social	52 571,27	57 902,30	0,00	5 331,03
24511	Segurança social CARITAS	10 467,32	11 018,12	0,00	550,80
24512	Segurança social PROJ	42 103,95	46 884,18	0,00	4 780,23
245121	Segurança social MAKEBRAGA	9 051,10	10 914,55	0,00	1 863,45
245124	Segurança social Refeitório Social	6 504,04	6 729,48	0,00	225,44
245125	Segurança social PO APMC	4 292,25	4 619,31	0,00	327,06
245126	Segurança social BIEQUAL	8 163,68	9 436,66	0,00	1 272,98
245127	Segurança social ESPAÇO IGUAL	7 688,77	8 278,24	0,00	589,47
245128	Segurança social BIONE	6 404,11	6 905,94	0,00	501,83
	Soma Líquida	**67 937,22**	**75 171,41**	**0,00**	**7 234,19**
			Soma Saldos	**67,85**	**7 302,04**
27	Outras contas a receber e a pagar	978 372,01	587 536,28	390 835,73	0,00
272	Devedores e credores por acréscimos	0,00	23 692,56	0,00	23 692,56
2722	Credores por acréscimos de gastos	0,00	23 692,56	0,00	23 692,56
27221	Credores p/ acresc. gastos - mercado na	0,00	23 692,56	0,00	23 692,56
272212	Remunerações a liquidar	0,00	23 692,56	0,00	23 692,56
2722121	Remunerações a liquidar-anual	0,00	23 692,56	0,00	23 692,56
278	Outros devedores e credores	978 372,01	563 843,72	414 528,29	0,00
2781	Devedores diversos	912 557,22	498 028,93	414 528,29	0,00
27811	Devedores diversos - mercado nacional	912 557,22	498 028,93	414 528,29	0,00
278119	Devedores diversos - mn - Outros	912 557,22	498 028,93	414 528,29	0,00
2781190003	10 Milhoes Estrelas	8 251,00	8 251,00	0,00	0,00
27811902	Emprestimos entre contas bancárias	313 597,23	313 597,23	0,00	0,00
2781190200	Emprestimos BPI ct 001	144 531,64	129 191,22	15 340,42	0,00
2781190201	Emprestimos BPI ct 002	28 427,84	15 443,22	12 984,62	0,00
2781190203	Emprestimos BPI ct 008	41 662,69	89 801,50	0,00	48 138,81
2781190204	Emprestimos BPI ct 009	2,00	28 630,34	0,00	28 628,34
2781190205	Emprestimos BPI ct 010	74 138,60	31 170,19	42 968,41	0,00
2781190206	Emprestimos BPI ct 012	24 721,46	19 359,76	5 361,70	0,00

Rua dos Falcões, s/n
4700-316 Braga Portugal
T: +351 253 263 252
F: +351 253 215 175
NIF: 501 438 394
www.caritas.pt/braga

2781190207	Emprestimos BPI ct 013	2,00	1,00	1,00	0,00
2781190208	Emprestimos BPI ct 011	11,00	0,00	11,00	0,00
2781190209	Emprestimos Montepio 3130956	100,00	0,00	100,00	0,00
27811903	Cauções BMH	819,64	525,00	294,64	0,00
27811904	Financiamento Projetos	589 889,35	175 655,70	414 233,65	0,00
2781190401	Cantina Social	7 685,00	3 437,50	4 247,50	0,00
2781190407	Financiamento MAKEBRAGA	177 866,49	109 070,75	68 795,74	0,00
2781190408	Financiamento DHARMA	18 289,62	0,00	18 289,62	0,00
2781190411	Financiamento179/CEI+/16	1 061,48	0,00	1 061,48	0,00
2781190412	Financiamento POAPMC-01-74F2-FEAC-	10 450,19	6 300,24	4 149,95	0,00
2781190416	Financiamento PPROJ. BI EQUAL E7G	98 115,93	27 164,81	70 951,12	0,00
2781190417	Financiamento PPROJ. BI ONE	107 210,17	9 482,09	97 728,08	0,00
2781190418	Financiamento Projeto 083/CEI+/19	4 706,16	3 764,93	941,23	0,00
2781190419	Financiamento Projeto POAPMAC 00011	14 733,34	793,33	13 940,01	0,00
2781190420	Financiamento Projeto - ESPAÇO IGUAL	119 996,39	8 287,91	111 708,48	0,00
2781190421	Financiamento Projeto - PAC	13 462,15	0,00	13 462,15	0,00
2781190422	Financiamento Projeto - 122/102/001/M	10 643,79	5 106,63	5 537,16	0,00
2781190423	Financiamento Projeto - 122/102/003/M	929,48	825,76	103,72	0,00
2781190424	Financiamento Projeto - 019/CEI+/20	4 739,16	1 421,75	3 317,41	0,00
2782	Credores diversos	65 814,79	65 814,79	0,00	0,00
27821	Credores diversos - mercado nacional	65 814,79	65 814,79	0,00	0,00
278213	Credores diversos - mn - Fundos	31,29	31,29	0,00	0,00
2782131	Credores diversos - mn - Fundos - FCT e	31,29	31,29	0,00	0,00
278219	Credores diversos - mn - Outros	65 783,50	65 783,50	0,00	0,00
2782190001	Outro Credor Indiferenciado	65 783,50	65 783,50	0,00	0,00
27821900011	Santa Casa Misericórdia de Braga	27 880,86	27 880,86	0,00	0,00
27821900012	Centro Cultural e Social Sto Adrião	37 902,64	37 902,64	0,00	0,00
	Soma Líquida	**978 372,01**	**587 536,28**	**390 835,73**	**0,00**
			Soma Saldos	**491 295,44**	**100 459,71**
28	Diferimentos	132 163,11	379 854,28	0,00	247 691,17
282	Rendimentos a reconhecer	132 163,11	379 854,28	0,00	247 691,17
2829	Outros rendimentos a reconhecer	132 163,11	379 854,28	0,00	247 691,17
2829001	Cantina Social	3 437,50	3 437,50	0,00	0,00
2829004	Subsidio Projeto MAKEBRAGA	0,00	18 998,49	0,00	18 998,49
2829005	Subsidio Projeto DHARMA	0,00	5 671,79	0,00	5 671,79
2829008	Subsidio 179/CEI+/16	0,00	1 061,48	0,00	1 061,48
2829009	Subsidio POAPMC-01-74F2-FEAC-000023	6 300,24	10 450,19	0,00	4 149,95
2829013	Subsídio PPROJ. BI EQUAL E7G	38 188,71	70 951,12	0,00	32 762,41
2829014	Subsídio PPROJ. BI ONE	36 172,67	100 073,24	0,00	63 900,57
2829018	Financiamento Projeto 083/CEI+/19	2 353,08	4 706,16	0,00	2 353,08
2829019	Subsidio Projeto POAPMAC 000112	680,00	14 733,34	0,00	14 053,34
2829020	Subsidio Projeto - ESPAÇO IGUAL	36 264,92	119 996,39	0,00	83 731,47
2829021	Subsidio Projeto - Projecto PAC	0,00	13 462,15	0,00	13 462,15
2829022	Subsidio Projeto - 092/CEI+/18	1 411,85	4 632,12	0,00	3 220,27
2829023	Subsidio Projeto - 122/102/001/MAREES	5 106,63	6 011,67	0,00	905,04
2829024	Subsidio Projeto - 122/102/003/MAREES	825,76	929,48	0,00	103,72
2829025	Subsidio Projeto - 019/CEI+/20	1 421,75	4 739,16	0,00	3 317,41
	Soma Líquida	**132 163,11**	**379 854,28**	**0,00**	**247 691,17**
			Soma Saldos	**0,00**	**247 691,17**
41	Investimentos financeiros	1 315,85	0,00	1 315,85	0,00
415	Outros investimentos financeiros	1 315,85	0,00	1 315,85	0,00
4158	Outros	1 315,85	0,00	1 315,85	0,00
41582	Fundos	1 315,85	0,00	1 315,85	0,00
4158201	Fundos - Fundo de Compensação do Tra	1 315,85	0,00	1 315,85	0,00
	Soma Líquida	**1 315,85**	**0,00**	**1 315,85**	**0,00**

Rua dos Falcões, s/n
4700-316 Braga Portugal
T: +351 253 263 252
F: +351 253 215 175
NIF: 501 438 394
www.caritas.pt/braga

			Soma Saldos	**1 315,85**	**0,00**
43	Activos fixos tangíveis	530 190,57	255 750,49	274 440,08	0,00
431	Terrenos e recursos naturais	40 168,20	0,00	40 168,20	0,00
4311	Terrenos e recursos naturais - Próprio	40 168,20	0,00	40 168,20	0,00
43111	Terr. e rec. nat. - próprio - mercado naci	40 168,20	0,00	40 168,20	0,00
431114	Terr. e rec. nat. - próprio - mn - Isento	40 168,20	0,00	40 168,20	0,00
432	Edifícios e outras construções	255 071,25	0,00	255 071,25	0,00
4321	Edifícios e outras construções - Próprio	255 071,25	0,00	255 071,25	0,00
43211	Ed. e out. const. - próprio - mercado nac	255 071,25	0,00	255 071,25	0,00
432114	Ed. e out. const. - próprio - mn - Isento	255 071,25	0,00	255 071,25	0,00
433	Equipamento básico	54 338,21	0,00	54 338,21	0,00
4331	Equipamento básico - Próprio	54 338,21	0,00	54 338,21	0,00
43311	Equip. básico - próprio - mercado nacion	54 338,21	0,00	54 338,21	0,00
433113	Equip. básico - próprio - mn - Tx Normal	54 338,21	0,00	54 338,21	0,00
434	Equipamento de transporte	68 047,41	0,00	68 047,41	0,00
4341	Equipamento de transporte - Próprio	68 047,41	0,00	68 047,41	0,00
43411	Equipamento de transp. - próprio - merc	68 047,41	0,00	68 047,41	0,00
434111	Equipamento de transp. - próprio - mn -	61 047,41	0,00	61 047,41	0,00
4341113	Equipamento de transp. - próprio - mn -	61 047,41	0,00	61 047,41	0,00
43411132	Equipamento de transp. - próprio - mn -	61 047,41	0,00	61 047,41	0,00
434111323	Eq. transp. - próp. - mn - pass. - Tx Nor -	61 047,41	0,00	61 047,41	0,00
4341113231	Eq. transp. - próp. - mn - pass. - Tx Nor -	61 047,41	0,00	61 047,41	0,00
43411132311	Eq. transp. - próp. - mn - pass. - Tx Nor -	61 047,41	0,00	61 047,41	0,00
434112	Equipamento de transp. - próprio - mn -	7 000,00	0,00	7 000,00	0,00
4341123	Equipamento de transp. - próprio - mn -	7 000,00	0,00	7 000,00	0,00
43411231	Equipamento de transp. - próprio - mn -	7 000,00	0,00	7 000,00	0,00
434112313	Eq. transp. - próp. - mn - merc. - Tx Nor -	7 000,00	0,00	7 000,00	0,00
4341123131	Eq. transp. - próp. - mn - merc. - Tx Nor -	7 000,00	0,00	7 000,00	0,00
435	Equipamento administrativo	74 639,45	110,70	74 528,75	0,00
4351	Equipamento administrativo - Próprio	74 639,45	110,70	74 528,75	0,00
43511	Equip. admin. - próprio - mercado nacio	74 639,45	110,70	74 528,75	0,00
435113	Equip. admin. - próprio - mn - Tx Norma	74 639,45	110,70	74 528,75	0,00
437	Outros activos fixos tangíveis	37 926,05	0,00	37 926,05	0,00
4371	Outros activos fixos tangíveis - próprio	37 926,05	0,00	37 926,05	0,00
43711	Out. act. fixos tang. - próprio - mercado	37 926,05	0,00	37 926,05	0,00
437113	Out. act. fixos tang. - próprio - mn - Tx N	37 926,05	0,00	37 926,05	0,00
438	Depreciações acumuladas	0,00	255 639,79	0,00	255 639,79
4381	Depreciações acumuladas - Próprias	0,00	255 639,79	0,00	255 639,79
43812	Deprec. acum. - próprias - Edifícios e out	0,00	47 559,05	0,00	47 559,05
43813	Deprec. acum. - próprias - Equipamento	0,00	53 231,82	0,00	53 231,82
43814	Deprec. acum. - próprias - Equipamento	0,00	57 418,60	0,00	57 418,60
438141	Deprec. acum. - próprias - Eq. transp. - P	0,00	49 548,70	0,00	49 548,70
4381413	Deprec. acum. - próprias - Eq. transp. - p	0,00	49 548,70	0,00	49 548,70
43814131	Deprec. acum. - próprias - Eq. transp. - p	0,00	49 548,70	0,00	49 548,70
438142	Deprec. acum. - próprias - Eq. transp. - N	0,00	7 869,90	0,00	7 869,90
4381423	Deprec. acum. - próprias - Eq. transp. - n	0,00	7 869,90	0,00	7 869,90
43814231	Deprec. acum. - próprias - Eq. transp. - n	0,00	7 869,90	0,00	7 869,90
43815	Deprec. acum. - próprias - Equipamento	0,00	66 357,60	0,00	66 357,60
43817	Deprec. acum. - próprias - Outros activo	0,00	31 072,72	0,00	31 072,72
	Soma Líquida	**530 190,57**	**255 750,49**	**274 440,08**	**0,00**
			Soma Saldos	**530 079,87**	**255 639,79**
51	Capital	0,00	300 000,00	0,00	300 000,00
511	Capital	0,00	300 000,00	0,00	300 000,00
	Soma Líquida	**0,00**	**300 000,00**	**0,00**	**300 000,00**
			Soma Saldos	**0,00**	**300 000,00**

Rua dos Falcões, s/n
4700-316 Braga Portugal
T: +351 253 263 252
F: +351 253 215 175
NIF: 501 438 394
www.caritas.pt/braga

55	Reservas	57 458,95	357 130,03	0,00	299 671,08
552	Outras reservas	57 458,95	357 130,03	0,00	299 671,08
5522	Reservas estatutárias	57 458,95	357 130,03	0,00	299 671,08
552201	Reservas Estatutárias até 2006	0,00	19 883,01	0,00	19 883,01
552202	Reservas Estatutárias 2007	0,00	1 096,94	0,00	1 096,94
552203	Reservas Estatutárias 2008	0,00	14 051,65	0,00	14 051,65
552204	Reservas Estatutárias 2009	0,00	61 700,32	0,00	61 700,32
552205	Reservas Estatutárias 2010	0,00	24 753,11	0,00	24 753,11
552206	Reservas Estatutárias 2012	0,00	39 435,66	0,00	39 435,66
552207	Reservas Estatutárias 2013	0,00	30 742,05	0,00	30 742,05
552208	Reservas Estatutárias 2014	0,00	97 092,83	0,00	97 092,83
552209	Reservas Estatutárias 2015	0,00	1 123,52	0,00	1 123,52
552210	Reservas Estatutárias 2016	0,00	48 572,62	0,00	48 572,62
552211	Reservas Estatutárias 2017	0,00	18 678,32	0,00	18 678,32
552212	Reservas Estatutárias 2018	25 823,10	0,00	25 823,10	0,00
552213	Reservas Estatutárias 2019	31 635,85	0,00	31 635,85	0,00
	Soma Líquida	**57 458,95**	**357 130,03**	**0,00**	**299 671,08**
			Soma Saldos	**57 458,95**	**357 130,03**
59	Outras Variações no capital próprio	0,00	9 706,42	0,00	9 706,42
594	Doações	0,00	9 706,42	0,00	9 706,42
	Soma Líquida	**0,00**	**9 706,42**	**0,00**	**9 706,42**
			Soma Saldos	**0,00**	**9 706,42**
62	Fornecimentos e serviços externos	231 634,57	655,81	230 978,76	0,00
622	Serviços especializados	19 694,94	0,00	19 694,94	0,00
6221	Trabalhos especializados	6 120,06	0,00	6 120,06	0,00
62211	Trabalhos especializados - mercado naci	6 120,06	0,00	6 120,06	0,00
622113	Trabalhos especializados mn - Tx Norma	6 120,06	0,00	6 120,06	0,00
6222	Publicidade e propaganda	37,50	0,00	37,50	0,00
62221	Publicidade e propaganda - mercado nac	37,50	0,00	37,50	0,00
622213	Publicidade e propaganda mn - Tx Norm	37,50	0,00	37,50	0,00
6223	Vigilância e segurança	89,54	0,00	89,54	0,00
62231	Vigilância e segurança - mercado nacion	89,54	0,00	89,54	0,00
622313	Vigilância e segurança mn - Tx Normal	89,54	0,00	89,54	0,00
6224	Honorários	3 951,34	0,00	3 951,34	0,00
62241	Honorários - mercado nacional	3 951,34	0,00	3 951,34	0,00
622414	Honorários mn - Isento	3 951,34	0,00	3 951,34	0,00
6226	Conservação e reparação	9 397,53	0,00	9 397,53	0,00
62262	Conservação-edificios e out. const.	5 384,25	0,00	5 384,25	0,00
622621	Conservação-edificios e out. const. - mei	5 384,25	0,00	5 384,25	0,00
6226213	Conservação-edificios e out. const. mn -	5 384,25	0,00	5 384,25	0,00
62263	Conservação-equip. básico	230,54	0,00	230,54	0,00
622631	Conservação-equip. básico - mercado na	230,54	0,00	230,54	0,00
6226313	Conservação-equip. básico mn - Tx Norm	230,54	0,00	230,54	0,00
62264	Conservação-equip. transporte	2 428,26	0,00	2 428,26	0,00
622641	Conservação-equip. transporte - mercad	2 428,26	0,00	2 428,26	0,00
6226411	Conservação-equip. transporte mn - ace	2 428,26	0,00	2 428,26	0,00
62264113	Conservação-equip. transporte mn - ace	2 428,26	0,00	2 428,26	0,00
62265	Conservação - equip. administrativo	199,26	0,00	199,26	0,00
622651	Conservação - equip. administrativo - m	199,26	0,00	199,26	0,00
6226513	Conservação - equip. administrativo mn	199,26	0,00	199,26	0,00
62267	Conservação - outros activos tangiveis	1 155,22	0,00	1 155,22	0,00
622671	Conservação - outros activos tangiveis -	1 155,22	0,00	1 155,22	0,00
6226713	Conservação - outros activos tangiveis m	1 155,22	0,00	1 155,22	0,00
6227	Serviços Bancários	98,97	0,00	98,97	0,00
62271	Serviços Bancários - Mercado Nacional	98,97	0,00	98,97	0,00

Rua dos Falcões, s/n
4700-316 Braga Portugal
T: +351 253 263 252
F: +351 253 215 175
NIF: 501 438 394
www.caritas.pt/braga

622711	Serviços Bancário Mn - Aceite P/ Totalid	93,77	0,00	93,77	0,00
6227114	Serviços Bancário Mn - Aceite P/ Tot - Is	93,77	0,00	93,77	0,00
622714	Serviços bancários mn - Isento	5,20	0,00	5,20	0,00
623	Materiais	7 273,64	39,95	7 233,69	0,00
6231	Ferramentas e utensílios de desgaste rá	2 322,65	0,00	2 322,65	0,00
62311	Ferramentas e utensílios de desgaste rá	2 322,65	0,00	2 322,65	0,00
623113	Ferramentas e utensílios de desgaste rá	2 322,65	0,00	2 322,65	0,00
6233	Material de escritório	4 794,87	39,95	4 754,92	0,00
62331	Material de escritório - mercado nacion	4 794,87	39,95	4 754,92	0,00
623313	Material de escritório mn - Tx Normal	4 794,87	39,95	4 754,92	0,00
6236	Material Didático	156,12	0,00	156,12	0,00
62361	Material Didático - mercado nacional -	156,12	0,00	156,12	0,00
623613	Material Didático MN BIEQUAL	156,12	0,00	156,12	0,00
624	Energia e fluidos	6 971,39	207,92	6 763,47	0,00
6241	Electricidade	4 307,37	207,38	4 099,99	0,00
62411	Electricidade - mercado nacional	4 307,37	207,38	4 099,99	0,00
624113	Electricidade mn - Tx Normal	4 307,37	207,38	4 099,99	0,00
6242	Combustíveis	1 966,56	0,00	1 966,56	0,00
62421	Combustíveis - gasóleo	892,49	0,00	892,49	0,00
624211	Gasóleo - mercado nacional	892,49	0,00	892,49	0,00
6242111	Gasóleo mn - Aceite p/ totalidade	892,49	0,00	892,49	0,00
62421113	Gasóleo mn - Aceite p/ totalidade - Tx N	892,49	0,00	892,49	0,00
624211131	Gasóleo mn - Aceite p/ totalidade - Tx N	179,75	0,00	179,75	0,00
624211132	Gasóleo mn - Aceite p/ totalidade - Tx N	712,74	0,00	712,74	0,00
62423	Combustíveis - gás	1 074,07	0,00	1 074,07	0,00
624231	Gás - mercado nacional	1 074,07	0,00	1 074,07	0,00
6242311	Gás mn - Aceite p/ totalidade	1 074,07	0,00	1 074,07	0,00
62423113	Gás mn - Aceite p/ totalidade - Tx Norm	1 074,07	0,00	1 074,07	0,00
6243	Água	697,46	0,54	696,92	0,00
62431	Água - mercado nacional	697,46	0,54	696,92	0,00
624311	Água mn - Tx Reduzida	613,75	0,54	613,21	0,00
624312	Água mn - Tx Intermédia	21,24	0,00	21,24	0,00
624313	Água mn - Tx Normal	7,98	0,00	7,98	0,00
624314	Água mn - Isento	54,49	0,00	54,49	0,00
625	Deslocações, estadas e transportes	18,10	0,00	18,10	0,00
6251	Deslocações e estadas	18,10	0,00	18,10	0,00
62511	Deslocações e estadas mn - mercado na	18,10	0,00	18,10	0,00
625111	Deslocações e estadas mn - Aceites p/ tc	18,10	0,00	18,10	0,00
6251111	Portagens/Aparcamentos	18,10	0,00	18,10	0,00
62511113	Portagens/Aparcamentos - Tx Normal	18,10	0,00	18,10	0,00
625111133	Portagens/Aparcamentos - Tx Nor - IVA	18,10	0,00	18,10	0,00
626	Serviços diversos	197 676,50	407,94	197 268,56	0,00
6261	Rendas e alugueres	3 366,02	0,00	3 366,02	0,00
62612	Alugueres	3 366,02	0,00	3 366,02	0,00
626121	Alugueres de curta duração	3 366,02	0,00	3 366,02	0,00
6261213	A.c.d - Equip. Básico	3 325,92	0,00	3 325,92	0,00
6261219	A.c.d - Outros	40,10	0,00	40,10	0,00
62612191	A.c.d - Outros - Aceite p/ totalidade	40,10	0,00	40,10	0,00
626121913	A.c.d - Outros - Aceite p/ tot. - Tx Norma	40,10	0,00	40,10	0,00
6261219131	A.c.d - Outros - Aceite p/ tot. - Tx Nor - I	40,10	0,00	40,10	0,00
6262	Comunicação	3 168,28	0,00	3 168,28	0,00
62621	Comunicação - mercado nacional	3 168,28	0,00	3 168,28	0,00
626211	Comunicação mn - Telecomunicações	2 635,36	0,00	2 635,36	0,00
6262113	Comunicação mn - Telecomunicações - T	2 604,79	0,00	2 604,79	0,00
6262114	Comunicação mn - Telecomunicações - I	30,57	0,00	30,57	0,00

Rua dos Falcões, s/n
4700-316 Braga Portugal
T: +351 253 263 252
F: +351 253 215 175
NIF: 501 438 394
www.caritas.pt/braga

626212	Comunicação mn - Despesas postais	530,10	0,00	530,10	0,00
6262124	Comunicação mn - Despesas postais - Is	530,10	0,00	530,10	0,00
626214	Comunicação mn - Isento	2,82	0,00	2,82	0,00
6263	Seguros	2 237,80	0,00	2 237,80	0,00
62631	Seguros - Ramo Não Vida	2 237,80	0,00	2 237,80	0,00
626311	Seguros - Ramo Não Vida - mercado nac	2 237,80	0,00	2 237,80	0,00
6263112	Seg. Ramo Ñ Vida mn - Ramo Pessoal	620,35	0,00	620,35	0,00
62631121	Seg. Ramo Ñ Vida mn - Ramo Pessoal - A	620,35	0,00	620,35	0,00
626311211	Seg. Ramo Ñ Vida mn - R. Pess. - Ac. Pes	620,35	0,00	620,35	0,00
6263112114	Seg. Ramo Ñ Vida mn - R. Pess. - Ac. Pes	620,35	0,00	620,35	0,00
6263113	Seg. Ramo Ñ Vida mn - Ramo Multirrisc	345,59	0,00	345,59	0,00
62631131	Seg. Ramo Ñ Vida mn - Ramo Multirrisc	345,59	0,00	345,59	0,00
626311314	Seg. Ramo Ñ Vida mn - Ramo Multirrisc	345,59	0,00	345,59	0,00
6263115	Seg. Ramo Ñ Vida mn - Ramo Veículos	1 271,86	0,00	1 271,86	0,00
62631151	Seg. Ramo Ñ Vida mn - Ramo Veículos -	1 271,86	0,00	1 271,86	0,00
626311511	Seg. Ramo Ñ Vida mn - R. Veíc. - Terrest	1 271,86	0,00	1 271,86	0,00
6263115114	Seg. Ramo Ñ Vida mn - R. Veíc. - Terrest	1 271,86	0,00	1 271,86	0,00
6266	Despesas de representação	564,79	68,40	496,39	0,00
62661	Despesas de representação -mercado na	73,44	0,00	73,44	0,00
6266132	Despesas de representação mn - Ñ aceit	73,44	0,00	73,44	0,00
62661323	Despesas de representação mn - Ñ aceit	73,44	0,00	73,44	0,00
626613233	Despesas de representação mn - Ñ aceit	73,44	0,00	73,44	0,00
62662	Desp. de rep. - não aceites	491,35	68,40	422,95	0,00
6267	Limpeza, higiene e conforto	1 964,73	0,00	1 964,73	0,00
62671	Limpeza, higiene e conforto - mercado n	1 964,73	0,00	1 964,73	0,00
6267113	Limpeza, higiene e conforto mn - Tx Nor	1 964,73	0,00	1 964,73	0,00
6268	Outros serviços	186 374,88	339,54	186 035,34	0,00
62681	Outros serviços - mercado nacional	2 118,54	0,00	2 118,54	0,00
626811	Outros serviços mn - Aceite p/ totalidad	2 108,54	0,00	2 108,54	0,00
6268113	Outros serviços mn - Aceite p/ totalidad	2 108,54	0,00	2 108,54	0,00
626812	Outros serviços mn - Ñ aceite p/ totalida	10,00	0,00	10,00	0,00
6268123	Outros serviços mn - Ñ aceite p/ totalida	10,00	0,00	10,00	0,00
62681231	Outros serviços mn - Ñ aceite p/ totalida	10,00	0,00	10,00	0,00
62683	APOIO SOCIAL	163 568,54	288,73	163 279,81	0,00
6268301	ATIVIDADE CARITAS	129 209,94	288,73	128 921,21	0,00
62683011	Apoio Atendimento Social	111 188,03	288,73	110 899,30	0,00
62683012	Refeitório Social	17 983,61	0,00	17 983,61	0,00
62683013	E.I. Espaço Igual	38,30	0,00	38,30	0,00
6268302	FUNDOS	34 358,60	0,00	34 358,60	0,00
62683022	FSD - Fundo Social Diocesano	22 591,11	0,00	22 591,11	0,00
62683024	Pri Crianças	414,12	0,00	414,12	0,00
62683026	10ME19	8 791,20	0,00	8 791,20	0,00
62683027	VICP	2 562,17	0,00	2 562,17	0,00
62684	PROJETOS FINANCIADOS	155,45	0,00	155,45	0,00
62684005	B!EQUAL - E7G	155,45	0,00	155,45	0,00
62685	10 MILHÕES ESTRELAS	20 532,35	50,81	20 481,54	0,00
626851	10M Estrelas	20 532,35	50,81	20 481,54	0,00
	Soma Líquida	**231 634,57**	**655,81**	**230 978,76**	**0,00**
			Soma Saldos	**230 978,76**	**0,00**
63	Gastos com o pessoal	238 103,10	994,00	237 109,10	0,00
631	Remunerações dos orgãos sociais	929,67	0,00	929,67	0,00
6311	Remunerações dos orgãos sociais - Venc	929,67	0,00	929,67	0,00
632	Remunerações do pessoal	176 567,40	994,00	175 573,40	0,00
6321	Remunerações do pessoal - Vencimento	126 633,82	994,00	125 639,82	0,00
6323	Remunerações do pessoal - Sub. férias	10 705,14	0,00	10 705,14	0,00

Rua dos Falcões, s/n
4700-316 Braga Portugal
T: +351 253 263 252
F: +351 253 215 175
NIF: 501 438 394
www.caritas.pt/braga

6324	Remunerações do pessoal - Sub. natal	15 635,96	0,00	15 635,96	0,00
6325	Remunerações do pessoal - Sub. aliment	14 501,52	0,00	14 501,52	0,00
6328	Remunerações do pessoal - Isenção de h	6 452,46	0,00	6 452,46	0,00
6329	Remunerações do pessoal - Outras remu	2 638,50	0,00	2 638,50	0,00
63295	Remun. Pessoal - outras remun. - Abono	174,00	0,00	174,00	0,00
63297	Remun. Pessoal - outras remun. - Sub. T	52,50	0,00	52,50	0,00
63298	Remun. Pessoal - outras remun. - Diutur	2 412,00	0,00	2 412,00	0,00
635	Encargos sobre remunerações	36 936,46	0,00	36 936,46	0,00
6352	Encargos sobre remunerações - pessoal	36 936,46	0,00	36 936,46	0,00
63521	Eng. remun. - pessoal - Segurança Social	36 813,29	0,00	36 813,29	0,00
63522	Eng. remun. - pessoal - Fundo de Garant	123,17	0,00	123,17	0,00
636	Seguros de acidentes no trabalho e doer	4 068,84	0,00	4 068,84	0,00
6362	Seg.ac.trb - pessoal	4 068,84	0,00	4 068,84	0,00
638	Outros gastos com o pessoal	19 600,73	0,00	19 600,73	0,00
6381	Outros gastos com o pessoal - mercado	442,50	0,00	442,50	0,00
63812	Outros gastos com o pessoal mn - pesso	442,50	0,00	442,50	0,00
638121	Ogp mn - pessoal - Higiene Saúde e Segu	420,00	0,00	420,00	0,00
6381211	Ogp mn - pessoal - HSST - Higiene e Segu	420,00	0,00	420,00	0,00
638122	Ogp mn - pessoal - Formação Profissiona	22,50	0,00	22,50	0,00
6381224	Ogp mn - pessoal - Formação Profissiona	22,50	0,00	22,50	0,00
6383	Outros gastos com o pessoal PROJETOS	816,72	0,00	816,72	0,00
63834	PROJ 092/CEI+/18	264,51	0,00	264,51	0,00
638341	Bolsa Mensal	204,78	0,00	204,78	0,00
638342	Sub Alimentação	38,43	0,00	38,43	0,00
638343	Sub Transporte	21,30	0,00	21,30	0,00
63835	PROJ 083/CEI+/18	552,21	0,00	552,21	0,00
638351	Bolsa Mensal	438,81	0,00	438,81	0,00
638352	Sub Alimentação	95,40	0,00	95,40	0,00
638353	Sub Transporte	18,00	0,00	18,00	0,00
63840	PROJ 083/CEI+/19	6 630,28	0,00	6 630,28	0,00
638401	Bolsa Mensal	5 264,19	0,00	5 264,19	0,00
638402	Sub Alimentação	1 122,19	0,00	1 122,19	0,00
638403	Sub Transporte	243,90	0,00	243,90	0,00
63841	PROJ 019/CEI+/20	2 072,43	0,00	2 072,43	0,00
638411	Bolsa Mensal	1 623,60	0,00	1 623,60	0,00
638412	Sub Alimentação	376,83	0,00	376,83	0,00
638413	Sub Transporte	72,00	0,00	72,00	0,00
63842	PROJ 122/102/001/MAREES/20	8 840,91	0,00	8 840,91	0,00
638421	Bolsa Mensal	7 346,98	0,00	7 346,98	0,00
638422	Sub. Alimentação	1 197,93	0,00	1 197,93	0,00
638423	Sub. Transporte	296,00	0,00	296,00	0,00
63843	PROJ 122/102/003/MAREES/20	797,89	0,00	797,89	0,00
638431	Bolsa Mensal	614,33	0,00	614,33	0,00
638432	Sub. Alimentação	123,56	0,00	123,56	0,00
638433	Sub. Transporte	60,00	0,00	60,00	0,00
	Soma Líquida	**238 103,10**	**994,00**	**237 109,10**	**0,00**
			Soma Saldos	**237 109,10**	**0,00**
68	Outros gastos e perdas	709,09	0,00	709,09	0,00
681	Impostos	648,04	0,00	648,04	0,00
6811	Impostos directos	610,52	0,00	610,52	0,00
68111	IMI-Imp. Municipal de Imóveis	284,91	0,00	284,91	0,00
68112	AIMI- Adicional Imp. Municipal de Imóve	325,61	0,00	325,61	0,00
6812	Impostos indirectos	30,02	0,00	30,02	0,00
68123	Imposto do selo	30,02	0,00	30,02	0,00
681231	I.S. - Aceite p/ totalidade	30,02	0,00	30,02	0,00

Rua dos Falcões, s/n
4700-316 Braga Portugal
T: +351 253 263 252
F: +351 253 215 175
NIF: 501 438 394
www.caritas.pt/braga

6812312	I.S. - Aceite p/ totalidade - Operações Fi	30,02	0,00	30,02	0,00
68123121	I.S. - Aceite p/ totalidade - Op. Financeir	30,02	0,00	30,02	0,00
6813	Taxas	7,50	0,00	7,50	0,00
688	Outros	61,05	0,00	61,05	0,00
6883	Quotizações	60,00	0,00	60,00	0,00
68832	Quotizações outras	60,00	0,00	60,00	0,00
6888	Outros não especificados	1,05	0,00	1,05	0,00
68888	Outros não especificados	1,05	0,00	1,05	0,00
688881	Outros não especificados - mercado nac	1,05	0,00	1,05	0,00
6888814	Outros não espec. mn - Isento	1,05	0,00	1,05	0,00
	Soma Líquida	**709,09**	**0,00**	**709,09**	**0,00**
			Soma Saldos	**709,09**	**0,00**
75	Subsídios à exploração	0,00	458 069,72	0,00	458 069,72
751	Subsídios do Estado e outros entes públi	0,00	262 920,18	0,00	262 920,18
7511	ISS, IP	0,00	61 100,21	0,00	61 100,21
7511001	Refeitório Social	0,00	61 100,21	0,00	61 100,21
7512	Outras Entidades Públicas	0,00	201 819,97	0,00	201 819,97
751210	Subsidio Projeto DHARMA	0,00	12 617,83	0,00	12 617,83
751217	Subsidio Projeto MAKEBRAGA	0,00	49 797,25	0,00	49 797,25
751220	Subsidio POAPMC-01-74F2-FEAC-00002	0,00	12 861,80	0,00	12 861,80
751223	PPROJ. B! EQUAL E7G	0,00	38 188,71	0,00	38 188,71
751224	PPROJ. 092/CEI+/18	0,00	3 401,17	0,00	3 401,17
751225	PPROJ. B! One	0,00	37 039,50	0,00	37 039,50
751226	PPROJ.ESPAÇO IGUAL	0,00	36 264,92	0,00	36 264,92
751227	PPROJ. 122/102/001/MAREES/20	0,00	6 368,20	0,00	6 368,20
751228	PPROJ. 122/102/003/MAREES/20	0,00	825,76	0,00	825,76
751229	PPROJ. 083/CEI+/19	0,00	2 353,08	0,00	2 353,08
751230	PPROJ. 019/CEI+/20	0,00	1 421,75	0,00	1 421,75
751231	Subsidio POAPMC-01-74F2-FEAC-000112	0,00	680,00	0,00	680,00
753	Doações e Heranças	0,00	195 149,54	0,00	195 149,54
7531	Doações	0,00	195 149,54	0,00	195 149,54
753101	Donativos em Dinheiro	0,00	75 714,77	0,00	75 714,77
753102	Donativos em Espécie	0,00	77 586,02	0,00	77 586,02
753103	10 MILHÕES ESTRELAS	0,00	39 098,75	0,00	39 098,75
753104	VICP	0,00	2 750,00	0,00	2 750,00
	Soma Líquida	**0,00**	**458 069,72**	**0,00**	**458 069,72**
			Soma Saldos	**0,00**	**458 069,72**
78	Outros rendimentos e ganhos	594,57	56 776,30	0,00	56 181,73
787	Rend. e ganhos em investimentos não fi	0,00	886,50	0,00	886,50
7872	Sinistros	0,00	886,50	0,00	886,50
78721	Sinistros - mercado nacional	0,00	886,50	0,00	886,50
787213	Sinistros mn - Tx Normal	0,00	886,50	0,00	886,50
788	Outros	594,57	55 889,80	0,00	55 295,23
7885	Restituição de impostos	0,00	915,06	0,00	915,06
7888	Outros não especificados	594,57	54 974,74	0,00	54 380,17
78882	Donativos	594,57	27 526,71	0,00	26 932,14
788821	Donativos em dinheiro	539,48	6 479,48	0,00	5 940,00
788822	Donativos em especie	0,00	12 201,49	0,00	12 201,49
788823	10 Milhões Estrelas	0,00	6 186,84	0,00	6 186,84
788826	Prioridade as Crianças	0,00	132,85	0,00	132,85
788827	VICP	55,09	2 526,05	0,00	2 470,96
78883	FUNDOS	0,00	26 913,03	0,00	26 913,03
788832	FSD - Fundo Social Diocesano	0,00	26 913,03	0,00	26 913,03
78885	Residencia Partilhada	0,00	35,00	0,00	35,00
78886	Processos Tribunal	0,00	500,00	0,00	500,00

Rua dos Falcões, s/n
4700-316 Braga Portugal
T: +351 253 263 252
F: +351 253 215 175
NIF: 501 438 394
www.caritas.pt/braga

	Soma Líquida	**594,57**	**56 776,30**	**0,00**	**56 181,73**
			Soma Saldos	**0,00**	**56 181,73**
79	Juros, dividendos e outros rendimentos	0,00	727,55	0,00	727,55
791	Juros obtidos	0,00	727,55	0,00	727,55
7911	De depósitos	0,00	727,55	0,00	727,55
	Soma Líquida	**0,00**	**727,55**	**0,00**	**727,55**
			Soma Saldos	**0,00**	**727,55**
81	Resultado líquido do período	31 635,85	31 635,85	0,00	0,00
818	Resultado líquido	31 635,85	31 635,85	0,00	0,00
	Soma Líquida	**31 635,85**	**31 635,85**	**0,00**	**0,00**
	Soma Líquida	**3 735 167,97**	**3 735 167,97**	**1 395 250,53**	**1 395 250,53**
			Soma Saldos	**1 808 876,83**	**1 808 876,83**

© PRIMAVERA BSS / Licença de: CEBRAMA - CONTABILISTAS, LDA.

Rua dos Falcões, s/n
4700-316 Braga Portugal
T: +351 253 263 252
F: +351 253 215 175
NIF: 501 438 394
www.caritas.pt/braga

Balancete Razão (Acumulado até Dezembro) - 2020

Valores em EUR

Lançamento: <TODOS>

Conta	Descrição	Mov. Débito	Mov. Crédito	Saldo Débito	Saldo Crédito
11	Caixa	165 945,12	163 968,49	1 976,63	0,00
12	Depósitos à ordem	831 518,27	792 159,25	39 359,02	0,00
13	Outros depósitos bancários	289 325,27	70 799,00	218 526,27	0,00
	Soma Líquida	**1 286 788,66**	**1 026 926,74**	**259 861,92**	**0,00**
22	Fornecedores	34 482,29	50 450,96	0,00	15 968,67
23	Pessoal	143 782,13	143 782,13	0,00	0,00
24	Estado e outros entes públicos	67 937,22	75 171,41	0,00	7 234,19
27	Outras contas a receber e a pagar	978 372,01	587 536,28	390 835,73	0,00
28	Diferimentos	132 163,11	379 854,28	0,00	247 691,17
	Soma Líquida	**1 356 736,76**	**1 236 795,06**	**390 835,73**	**270 894,03**
41	Investimentos financeiros	1 315,85	0,00	1 315,85	0,00
43	Activos fixos tangíveis	530 190,57	255 750,49	274 440,08	0,00
	Soma Líquida	**531 506,42**	**255 750,49**	**275 755,93**	**0,00**
51	Capital	0,00	300 000,00	0,00	300 000,00
55	Reservas	57 458,95	357 130,03	0,00	299 671,08
59	Outras Variações no capital próprio	0,00	9 706,42	0,00	9 706,42
	Soma Líquida	**57 458,95**	**666 836,45**	**0,00**	**609 377,50**
62	Fornecimentos e serviços externos	231 634,57	655,81	230 978,76	0,00
63	Gastos com o pessoal	238 103,10	994,00	237 109,10	0,00
68	Outros gastos e perdas	709,09	0,00	709,09	0,00
	Soma Líquida	**470 446,76**	**1 649,81**	**468 796,95**	**0,00**
75	Subsídios à exploração	0,00	458 069,72	0,00	458 069,72
78	Outros rendimentos e ganhos	594,57	56 776,30	0,00	56 181,73
79	Juros, dividendos e outros rendimentos similares	0,00	727,55	0,00	727,55
	Soma Líquida	**594,57**	**515 573,57**	**0,00**	**514 979,00**
81	Resultado líquido do período	31 635,85	31 635,85	0,00	0,00
	Soma Líquida	**31 635,85**	**31 635,85**	**0,00**	**0,00**
	Soma Líquida	**3 735 167,97**	**3 735 167,97**	**1 395 250,53**	**1 395 250,53**

© PRIMAVERA BSS / Licença de: CEBRAMA - CONTABILISTAS, LDA.

Rua dos Falcões, s/n
4700-316 Braga Portugal
T: +351 253 263 252
F: +351 253 215 175
NIF: 501 438 394
www.caritas.pt/braga

BALANCETES

(ATÉ REGULARIZAÇÕES)

Rua dos Falcões, s/n
4700-316 Braga Portugal
T: +351 253 263 252
F: +351 253 215 175
NIF: 501 438 394
www.caritas.pt/braga

Balancete Geral (Acumulado até Regularizações) - 2020

Valores em EUR

Lançamento: <TODOS>

Conta	Descrição	Mov. Débito	Mov. Crédito	Saldo Débito	Saldo Crédito
11	Caixa	165 945,12	163 968,49	1 976,63	0,00
111	Caixa fixo	142 735,87	140 759,24	1 976,63	0,00
112	Caixa BIEqual	190,00	190,00	0,00	0,00
119	Transferência de caixa	23 019,25	23 019,25	0,00	0,00
	Soma Líquida	**165 945,12**	**163 968,49**	**1 976,63**	**0,00**
			Soma Saldos	**1 976,63**	**0,00**
12	Depósitos à ordem	831 518,27	792 159,25	39 359,02	0,00
1201	Banco BPI 3.0277977.000.001	410 743,59	377 289,91	33 453,68	0,00
1202	Banco BPI 3.0277977.000.002 BIONE	42 857,09	42 173,25	683,84	0,00
1203	Banco BPI 3.0277977.000.009	12 619,83	12 617,83	2,00	0,00
1208	Banco BIC 3842728.10.001	117 428,94	117 428,94	0,00	0,00
1209	Banco MG 119-10.003130-9	307,31	23,93	283,38	0,00
1210	Banco BPI 3.0277977.000.008 MAKEBRA	136 745,76	134 125,30	2 620,46	0,00
1212	Banco BPI 3.0277977.000.010 BIEQUAL	66 319,17	64 852,98	1 466,19	0,00
1213	Banco BPI 3.0277977.000.012 ESPAÇO	44 482,58	43 647,11	835,47	0,00
1214	Banco BPI 3.0277977.000.013	2,00	0,00	2,00	0,00
1215	Banco BPI 3.0277977.000.011	12,00	0,00	12,00	0,00
	Soma Líquida	**831 518,27**	**792 159,25**	**39 359,02**	**0,00**
			Soma Saldos	**39 359,02**	**0,00**
13	Outros depósitos bancários	289 325,27	70 799,00	218 526,27	0,00
131	Depósitos a prazo	289 325,27	70 799,00	218 526,27	0,00
13102	Banco BIC	70 799,00	70 799,00	0,00	0,00
13103	Banco MG	93 082,80	0,00	93 082,80	0,00
13104	Banco BIC 728200.35	71 443,47	0,00	71 443,47	0,00
13106	Banco SANTANDER 000350577139020	54 000,00	0,00	54 000,00	0,00
	Soma Líquida	**289 325,27**	**70 799,00**	**218 526,27**	**0,00**
			Soma Saldos	**218 526,27**	**0,00**
22	Fornecedores	34 482,29	50 450,96	0,00	15 968,67
221	Fornecedores c/c	34 482,29	50 450,96	0,00	15 968,67
2211	Fornecedores gerais	34 482,29	50 450,96	0,00	15 968,67
22111	Fornecedores - gr - mercado nacional	34 482,29	50 450,96	0,00	15 968,67
221110003	Farmácia Beatriz	0,00	67,88	0,00	67,88
221110004	Isabel Salgado Talhos	0,00	61,05	0,00	61,05
221110006	Ortigamar	0,00	31,09	0,00	31,09
221110007	Padaria Dume	0,00	37,74	0,00	37,74
221110008	Recheio Cash & Carry	0,00	104,08	0,00	104,08
221110011	GASNOR	0,00	9,67	0,00	9,67
221110019	Cáritas Portuguesa - Atividade De Organ	31 958,89	43 597,64	0,00	11 638,75
221110020	ERUDIS - Informática e Multimédia, Lda	2 412,70	2 412,70	0,00	0,00
221110021	BCOTECH, LDA	110,70	4 129,11	0,00	4 018,41
	Soma Líquida	**34 482,29**	**50 450,96**	**0,00**	**15 968,67**
			Soma Saldos	**0,00**	**15 968,67**
23	Pessoal	143 782,13	143 782,13	0,00	0,00
231	Remunerações a pagar	143 782,13	143 782,13	0,00	0,00
2312	Ao pessoal	143 782,13	143 782,13	0,00	0,00
2312001	Ao pessoal CARITAS	28 192,96	28 192,96	0,00	0,00
2312002	Ao pessoal MAKEBRAGA	27 072,89	27 072,89	0,00	0,00
2312005	Ao pessoal Refeitório Social	16 644,88	16 644,88	0,00	0,00

Rua dos Falcões, s/n
4700-316 Braga Portugal
T: +351 253 263 252
F: +351 253 215 175
NIF: 501 438 394
www.caritas.pt/braga

2312006	Ao pessoal PO APMC	12 095,64	12 095,64	0,00	0,00
2312007	Ao pessoal B!EQUAL	23 289,87	23 289,87	0,00	0,00
2312008	Ao pessoal B!ONE	17 496,73	17 496,73	0,00	0,00
2312009	Ao pessoal ESPAÇO IGUAL	18 989,16	18 989,16	0,00	0,00
	Soma Líquida	**143 782,13**	**143 782,13**	**0,00**	**0,00**
24	Estado e outros entes públicos	67 937,22	75 171,41	0,00	7 234,19
241	Imposto sobre o rendimento	178,95	111,10	67,85	0,00
2412	IRC - retenção na fonte	178,95	111,10	67,85	0,00
24121	IRC - ret.fonte - juros bancários	178,95	111,10	67,85	0,00
242	Retenção de impostos sobre rendimentc	15 187,00	17 158,01	0,00	1 971,01
2421	Rir-trabalho dependente	15 187,00	16 840,00	0,00	1 653,00
24211	Rir-td-suj.pas.do continente	15 187,00	16 840,00	0,00	1 653,00
242111	Rir-td-suj.pas.do continente CÁRITAS	2 585,00	2 744,00	0,00	159,00
242112	Rir-td-suj.pas.do continente MAKEBRAG,	3 647,00	4 404,00	0,00	757,00
242114	Rir-td-suj.pas.do continente Refeitório S	1 369,00	1 369,00	0,00	0,00
242115	Rir-td-suj.pas.do continente PO APMC	280,00	300,00	0,00	20,00
242116	Rir-td-suj.pas.do continente B!EQUAL	1 811,00	2 100,00	0,00	289,00
242118	Rir-td-suj.pas.do continente B!ONE	2 457,00	2 639,00	0,00	182,00
242119	Rir-td-suj.pas.do continente ESPAÇO IGL	3 038,00	3 284,00	0,00	246,00
2423	Rir-capitais	0,00	318,01	0,00	318,01
24231	Rir-capitais-acções	0,00	318,01	0,00	318,01
242311	Rir-capitais-acções nominativas	0,00	318,01	0,00	318,01
2423112	Rir-c.a.n. de suj.pas.em irc	0,00	318,01	0,00	318,01
24231121	Rir-can-irc-suj.pas.do continente	0,00	318,01	0,00	318,01
245	Contribuições para a Segurança Social	52 571,27	57 902,30	0,00	5 331,03
2451	Segurança social	52 571,27	57 902,30	0,00	5 331,03
24511	Segurança social CARITAS	10 467,32	11 018,12	0,00	550,80
24512	Segurança social PROJ	42 103,95	46 884,18	0,00	4 780,23
245121	Segurança social MAKEBRAGA	9 051,10	10 914,55	0,00	1 863,45
245124	Segurança social Refeitório Social	6 504,04	6 729,48	0,00	225,44
245125	Segurança social PO APMC	4 292,25	4 619,31	0,00	327,06
245126	Segurança social B!EQUAL	8 163,68	9 436,66	0,00	1 272,98
245127	Segurança social ESPAÇO IGUAL	7 688,77	8 278,24	0,00	589,47
245128	Segurança social B!ONE	6 404,11	6 905,94	0,00	501,83
	Soma Líquida	**67 937,22**	**75 171,41**	**0,00**	**7 234,19**
			Soma Saldos	**67,85**	**7 302,04**
27	Outras contas a receber e a pagar	1 002 064,57	613 721,02	388 343,55	0,00
272	Devedores e credores por acréscimos	23 692,56	49 877,30	0,00	26 184,74
2722	Credores por acréscimos de gastos	23 692,56	49 877,30	0,00	26 184,74
27221	Credores p/ acresc. gastos - mercado na	23 692,56	49 877,30	0,00	26 184,74
272212	Remunerações a liquidar	23 692,56	49 877,30	0,00	26 184,74
2722121	Remunerações a liquidar-anual	23 692,56	49 877,30	0,00	26 184,74
278	Outros devedores e credores	978 372,01	563 843,72	414 528,29	0,00
2781	Devedores diversos	912 557,22	498 028,93	414 528,29	0,00
27811	Devedores diversos - mercado nacional	912 557,22	498 028,93	414 528,29	0,00
278119	Devedores diversos - mn - Outros	912 557,22	498 028,93	414 528,29	0,00
2781190003	10 Milhoes Estrelas	8 251,00	8 251,00	0,00	0,00
27811902	Emprestimos entre contas bancárias	313 597,23	313 597,23	0,00	0,00
2781190200	Emprestimos BPI ct 001	144 531,64	129 191,22	15 340,42	0,00
2781190201	Emprestimos BPI ct 002	28 427,84	15 443,22	12 984,62	0,00
2781190203	Emprestimos BPI ct 008	41 662,69	89 801,50	0,00	48 138,81
2781190204	Emprestimos BPI ct 009	2,00	28 630,34	0,00	28 628,34
2781190205	Emprestimos BPI ct 010	74 138,60	31 170,19	42 968,41	0,00
2781190206	Emprestimos BPI ct 012	24 721,46	19 359,76	5 361,70	0,00

Rua dos Falcões, s/n
4700-316 Braga Portugal
T: +351 253 263 252
F: +351 253 215 175
NIF: 501 438 394
www.caritas.pt/braga

2781190207	Emprestimos BPI ct 013	2,00	1,00	1,00	0,00
2781190208	Emprestimos BPI ct 011	11,00	0,00	11,00	0,00
2781190209	Emprestimos Montepio 3130956	100,00	0,00	100,00	0,00
27811903	Cauções BMH	819,64	525,00	294,64	0,00
27811904	Financiamento Projetos	589 889,35	175 655,70	414 233,65	0,00
2781190401	Cantina Social	7 685,00	3 437,50	4 247,50	0,00
2781190407	Financiamento MAKEBRAGA	177 866,49	109 070,75	68 795,74	0,00
2781190408	Financiamento DHARMA	18 289,62	0,00	18 289,62	0,00
2781190411	Financiamento179/CEI+/16	1 061,48	0,00	1 061,48	0,00
2781190412	Financiamento POAPMC-01-74F2-FEAC-	10 450,19	6 300,24	4 149,95	0,00
2781190416	Financiamento PPROJ. B! EQUAL E7G	98 115,93	27 164,81	70 951,12	0,00
2781190417	Financiamento PPROJ. B! ONE	107 210,17	9 482,09	97 728,08	0,00
2781190418	Financiamento Projeto 083/CEI+/19	4 706,16	3 764,93	941,23	0,00
2781190419	Financiamento Projeto POAPMAC 00011	14 733,34	793,33	13 940,01	0,00
2781190420	Financiamento Projeto - ESPAÇO IGUAL	119 996,39	8 287,91	111 708,48	0,00
2781190421	Financiamento Projeto - PAC	13 462,15	0,00	13 462,15	0,00
2781190422	Financiamento Projeto - 122/102/001/M	10 643,79	5 106,63	5 537,16	0,00
2781190423	Financiamento Projeto - 122/102/003/M	929,48	825,76	103,72	0,00
2781190424	Financiamento Projeto - 019/CEI+/20	4 739,16	1 421,75	3 317,41	0,00
2782	Credores diversos	65 814,79	65 814,79	0,00	0,00
27821	Credores diversos - mercado nacional	65 814,79	65 814,79	0,00	0,00
278213	Credores diversos - mn - Fundos	31,29	31,29	0,00	0,00
2782131	Credores diversos - mn - Fundos - FCT e	31,29	31,29	0,00	0,00
278219	Credores diversos - mn - Outros	65 783,50	65 783,50	0,00	0,00
2782190001	Outro Credor Indiferenciado	65 783,50	65 783,50	0,00	0,00
27821900011	Santa Casa Misericórdia de Braga	27 880,86	27 880,86	0,00	0,00
27821900012	Centro Cultural e Social Sto Adrião	37 902,64	37 902,64	0,00	0,00
	Soma Líquida	**1 002 064,57**	**613 721,02**	**388 343,55**	**0,00**
			Soma Saldos	**491 295,44**	**102 951,89**
28	Diferimentos	132 163,11	379 854,28	0,00	247 691,17
282	Rendimentos a reconhecer	132 163,11	379 854,28	0,00	247 691,17
2829	Outros rendimentos a reconhecer	132 163,11	379 854,28	0,00	247 691,17
2829001	Cantina Social	3 437,50	3 437,50	0,00	0,00
2829004	Subsidio Projeto MAKEBRAGA	0,00	18 998,49	0,00	18 998,49
2829005	Subsidio Projeto DHARMA	0,00	5 671,79	0,00	5 671,79
2829008	Subsidio 179/CEI+/16	0,00	1 061,48	0,00	1 061,48
2829009	Subsidio POAPMC-01-74F2-FEAC-000023	6 300,24	10 450,19	0,00	4 149,95
2829013	Subsídio PPROJ. B! EQUAL E7G	38 188,71	70 951,12	0,00	32 762,41
2829014	Subsídio PPROJ. B! ONE	36 172,67	100 073,24	0,00	63 900,57
2829018	Financiamento Projeto 083/CEI+/19	2 353,08	4 706,16	0,00	2 353,08
2829019	Subsidio Projeto POAPMAC 000112	680,00	14 733,34	0,00	14 053,34
2829020	Subsidio Projeto - ESPAÇO IGUAL	36 264,92	119 996,39	0,00	83 731,47
2829021	Subsidio Projeto - Projecto PAC	0,00	13 462,15	0,00	13 462,15
2829022	Subsidio Projeto - 092/CEI+/18	1 411,85	4 632,12	0,00	3 220,27
2829023	Subsidio Projeto - 122/102/001/MAREES	5 106,63	6 011,67	0,00	905,04
2829024	Subsidio Projeto - 122/102/003/MAREES	825,76	929,48	0,00	103,72
2829025	Subsidio Projeto - 019/CEI+/20	1 421,75	4 739,16	0,00	3 317,41
	Soma Líquida	**132 163,11**	**379 854,28**	**0,00**	**247 691,17**
			Soma Saldos	**0,00**	**247 691,17**
41	Investimentos financeiros	1 315,85	0,00	1 315,85	0,00
415	Outros investimentos financeiros	1 315,85	0,00	1 315,85	0,00
4158	Outros	1 315,85	0,00	1 315,85	0,00
41582	Fundos	1 315,85	0,00	1 315,85	0,00
4158201	Fundos - Fundo de Compensação do Tra	1 315,85	0,00	1 315,85	0,00
	Soma Líquida	**1 315,85**	**0,00**	**1 315,85**	**0,00**

Rua dos Falcões, s/n
4700-316 Braga Portugal
T: +351 253 263 252
F: +351 253 215 175
NIF: 501 438 394
www.caritas.pt/braga

			Soma Saldos	**1 315,85**	**0,00**
43	Activos fixos tangíveis	712 628,24	465 355,36	247 272,88	0,00
431	Terrenos e recursos naturais	40 168,20	0,00	40 168,20	0,00
4311	Terrenos e recursos naturais - Próprio	40 168,20	0,00	40 168,20	0,00
43111	Terr. e rec. nat. - próprio - mercado naci	40 168,20	0,00	40 168,20	0,00
431114	Terr. e rec. nat. - próprio - mn - Isento	40 168,20	0,00	40 168,20	0,00
432	Edifícios e outras construções	394 949,95	179 331,63	215 618,32	0,00
4321	Edifícios e outras construções - Próprio	394 949,95	179 331,63	215 618,32	0,00
43211	Ed. e out. const. - próprio - mercado nac	394 949,95	179 331,63	215 618,32	0,00
432114	Ed. e out. const. - próprio - mn - Isento	394 949,95	179 331,63	215 618,32	0,00
433	Equipamento básico	54 338,21	0,00	54 338,21	0,00
4331	Equipamento básico - Próprio	54 338,21	0,00	54 338,21	0,00
43311	Equip. básico - próprio - mercado nacion	54 338,21	0,00	54 338,21	0,00
433113	Equip. básico - próprio - mn - Tx Normal	54 338,21	0,00	54 338,21	0,00
434	Equipamento de transporte	68 047,41	0,00	68 047,41	0,00
4341	Equipamento de transporte - Próprio	68 047,41	0,00	68 047,41	0,00
43411	Equipamento de transp. - próprio - merc	68 047,41	0,00	68 047,41	0,00
434111	Equipamento de transp. - próprio - mn -	61 047,41	0,00	61 047,41	0,00
4341113	Equipamento de transp. - próprio - mn -	61 047,41	0,00	61 047,41	0,00
43411132	Equipamento de transp. - próprio - mn -	61 047,41	0,00	61 047,41	0,00
434111323	Eq. transp. - próp. - mn - pass. - Tx Nor -	61 047,41	0,00	61 047,41	0,00
4341113231	Eq. transp. - próp. - mn - pass. - Tx Nor -	61 047,41	0,00	61 047,41	0,00
43411132311	Eq. transp. - próp. - mn - pass. - Tx Nor -	61 047,41	0,00	61 047,41	0,00
434112	Equipamento de transp. - próprio - mn -	7 000,00	0,00	7 000,00	0,00
4341123	Equipamento de transp. - próprio - mn -	7 000,00	0,00	7 000,00	0,00
43411231	Equipamento de transp. - próprio - mn -	7 000,00	0,00	7 000,00	0,00
434112313	Eq. transp. - próp. - mn - merc. - Tx Nor -	7 000,00	0,00	7 000,00	0,00
4341123131	Eq. transp. - próp. - mn - merc. - Tx Nor -	7 000,00	0,00	7 000,00	0,00
435	Equipamento administrativo	74 639,45	110,70	74 528,75	0,00
4351	Equipamento administrativo - Próprio	74 639,45	110,70	74 528,75	0,00
43511	Equip. admin. - próprio - mercado nacio	74 639,45	110,70	74 528,75	0,00
435113	Equip. admin. - próprio - mn - Tx Norma	74 639,45	110,70	74 528,75	0,00
437	Outros activos fixos tangíveis	37 926,05	9 706,42	28 219,63	0,00
4371	Outros activos fixos tangíveis - próprio	37 926,05	9 706,42	28 219,63	0,00
43711	Out. act. fixos tang. - próprio - mercado	37 926,05	9 706,42	28 219,63	0,00
437113	Out. act. fixos tang. - próprio - mn - Tx N	37 926,05	9 706,42	28 219,63	0,00
438	Depreciações acumuladas	42 558,97	276 206,61	0,00	233 647,64
4381	Depreciações acumuladas - Próprias	42 558,97	276 206,61	0,00	233 647,64
43812	Deprec. acum. - próprias - Edifícios e out	39 452,93	56 067,77	0,00	16 614,84
43813	Deprec. acum. - próprias - Equipamento	0,00	53 785,01	0,00	53 785,01
43814	Deprec. acum. - próprias - Equipamento	0,00	64 667,95	0,00	64 667,95
438141	Deprec. acum. - próprias - Eq. transp. - P	0,00	49 548,70	0,00	49 548,70
4381413	Deprec. acum. - próprias - Eq. transp. - p	0,00	49 548,70	0,00	49 548,70
43814131	Deprec. acum. - próprias - Eq. transp. - p	0,00	49 548,70	0,00	49 548,70
438142	Deprec. acum. - próprias - Eq. transp. - N	0,00	15 119,25	0,00	15 119,25
4381423	Deprec. acum. - próprias - Eq. transp. - n	0,00	15 119,25	0,00	15 119,25
43814231	Deprec. acum. - próprias - Eq. transp. - n	0,00	15 119,25	0,00	15 119,25
43815	Deprec. acum. - próprias - Equipamento	0,00	70 360,21	0,00	70 360,21
43817	Deprec. acum. - próprias - Outros activo	3 106,04	31 325,67	0,00	28 219,63
	Soma Líquida	**712 628,24**	**465 355,36**	**247 272,88**	**0,00**
			Soma Saldos	**480 920,52**	**233 647,64**
51	Capital	0,00	300 000,00	0,00	300 000,00
511	Capital	0,00	300 000,00	0,00	300 000,00
	Soma Líquida	**0,00**	**300 000,00**	**0,00**	**300 000,00**
			Soma Saldos	**0,00**	**300 000,00**

Rua dos Falcões, s/n
4700-316 Braga Portugal
T: +351 253 263 252
F: +351 253 215 175
NIF: 501 438 394
www.caritas.pt/braga

55	Reservas	57 458,95	357 130,03	0,00	299 671,08
552	Outras reservas	57 458,95	357 130,03	0,00	299 671,08
5522	Reservas estatutárias	57 458,95	357 130,03	0,00	299 671,08
552201	Reservas Estatutárias até 2006	0,00	19 883,01	0,00	19 883,01
552202	Reservas Estatutárias 2007	0,00	1 096,94	0,00	1 096,94
552203	Reservas Estatutárias 2008	0,00	14 051,65	0,00	14 051,65
552204	Reservas Estatutárias 2009	0,00	61 700,32	0,00	61 700,32
552205	Reservas Estatutárias 2010	0,00	24 753,11	0,00	24 753,11
552206	Reservas Estatutárias 2012	0,00	39 435,66	0,00	39 435,66
552207	Reservas Estatutárias 2013	0,00	30 742,05	0,00	30 742,05
552208	Reservas Estatutárias 2014	0,00	97 092,83	0,00	97 092,83
552209	Reservas Estatutárias 2015	0,00	1 123,52	0,00	1 123,52
552210	Reservas Estatutárias 2016	0,00	48 572,62	0,00	48 572,62
552211	Reservas Estatutárias 2017	0,00	18 678,32	0,00	18 678,32
552212	Reservas Estatutárias 2018	25 823,10	0,00	25 823,10	0,00
552213	Reservas Estatutárias 2019	31 635,85	0,00	31 635,85	0,00
	Soma Líquida	**57 458,95**	**357 130,03**	**0,00**	**299 671,08**
			Soma Saldos	**57 458,95**	**357 130,03**
59	Outras Variações no capital próprio	3 882,55	9 706,42	0,00	5 823,87
594	Doações	3 882,55	9 706,42	0,00	5 823,87
	Soma Líquida	**3 882,55**	**9 706,42**	**0,00**	**5 823,87**
			Soma Saldos	**0,00**	**5 823,87**
62	Fornecimentos e serviços externos	231 634,57	655,81	230 978,76	0,00
622	Serviços especializados	19 694,94	0,00	19 694,94	0,00
6221	Trabalhos especializados	6 120,06	0,00	6 120,06	0,00
62211	Trabalhos especializados - mercado naci	6 120,06	0,00	6 120,06	0,00
622113	Trabalhos especializados mn - Tx Norma	6 120,06	0,00	6 120,06	0,00
6222	Publicidade e propaganda	37,50	0,00	37,50	0,00
62221	Publicidade e propaganda - mercado nac	37,50	0,00	37,50	0,00
622213	Publicidade e propaganda mn - Tx Norm	37,50	0,00	37,50	0,00
6223	Vigilância e segurança	89,54	0,00	89,54	0,00
62231	Vigilância e segurança - mercado nacion	89,54	0,00	89,54	0,00
622313	Vigilância e segurança mn - Tx Normal	89,54	0,00	89,54	0,00
6224	Honorários	3 951,34	0,00	3 951,34	0,00
62241	Honorários - mercado nacional	3 951,34	0,00	3 951,34	0,00
622414	Honorários mn - Isento	3 951,34	0,00	3 951,34	0,00
6226	Conservação e reparação	9 397,53	0,00	9 397,53	0,00
62262	Conservação-edificios e out. const.	5 384,25	0,00	5 384,25	0,00
622621	Conservação-edificios e out. const. - mer	5 384,25	0,00	5 384,25	0,00
6226213	Conservação-edificios e out. const. mn -	5 384,25	0,00	5 384,25	0,00
62263	Conservação-equip. básico	230,54	0,00	230,54	0,00
622631	Conservação-equip. básico - mercado na	230,54	0,00	230,54	0,00
6226313	Conservação-equip. básico mn - Tx Norm	230,54	0,00	230,54	0,00
62264	Conservação-equip. transporte	2 428,26	0,00	2 428,26	0,00
622641	Conservação-equip. transporte - mercad	2 428,26	0,00	2 428,26	0,00
6226411	Conservação-equip. transporte mn - ace	2 428,26	0,00	2 428,26	0,00
62264113	Conservação-equip. transporte mn - ace	2 428,26	0,00	2 428,26	0,00
62265	Conservação - equip. administrativo	199,26	0,00	199,26	0,00
622651	Conservação - equip. administrativo - m	199,26	0,00	199,26	0,00
6226513	Conservação - equip. administrativo mn	199,26	0,00	199,26	0,00
62267	Conservação - outros activos tangiveis	1 155,22	0,00	1 155,22	0,00
622671	Conservação - outros activos tangiveis -	1 155,22	0,00	1 155,22	0,00
6226713	Conservação - outros activos tangiveis m	1 155,22	0,00	1 155,22	0,00
6227	Serviços Bancários	98,97	0,00	98,97	0,00
62271	Serviços Bancários - Mercado Nacional	98,97	0,00	98,97	0,00

Rua dos Falcões, s/n
4700-316 Braga Portugal
T: +351 253 263 252
F: +351 253 215 175
NIF: 501 438 394
www.caritas.pt/braga

622711	Serviços Bancário Mn - Aceite P/ Totalid	93,77	0,00	93,77	0,00
6227114	Serviços Bancário Mn - Aceite P/ Tot - Is	93,77	0,00	93,77	0,00
622714	Serviços bancários mn - Isento	5,20	0,00	5,20	0,00
623	Materiais	7 273,64	39,95	7 233,69	0,00
6231	Ferramentas e utensílios de desgaste rá	2 322,65	0,00	2 322,65	0,00
62311	Ferramentas e utensílios de desgaste rá	2 322,65	0,00	2 322,65	0,00
623113	Ferramentas e utensílios de desgaste rá	2 322,65	0,00	2 322,65	0,00
6233	Material de escritório	4 794,87	39,95	4 754,92	0,00
62331	Material de escritório - mercado nacion	4 794,87	39,95	4 754,92	0,00
623313	Material de escritório mn - Tx Normal	4 794,87	39,95	4 754,92	0,00
6236	Material Didático	156,12	0,00	156,12	0,00
62361	Material Didático - mercado nacional -	156,12	0,00	156,12	0,00
623613	Material Didático MN BIEQUAL	156,12	0,00	156,12	0,00
624	Energia e fluidos	6 971,39	207,92	6 763,47	0,00
6241	Electricidade	4 307,37	207,38	4 099,99	0,00
62411	Electricidade - mercado nacional	4 307,37	207,38	4 099,99	0,00
624113	Electricidade mn - Tx Normal	4 307,37	207,38	4 099,99	0,00
6242	Combustíveis	1 966,56	0,00	1 966,56	0,00
62421	Combustíveis - gasóleo	892,49	0,00	892,49	0,00
624211	Gasóleo - mercado nacional	892,49	0,00	892,49	0,00
6242111	Gasóleo mn - Aceite p/ totalidade	892,49	0,00	892,49	0,00
62421113	Gasóleo mn - Aceite p/ totalidade - Tx N	892,49	0,00	892,49	0,00
624211131	Gasóleo mn - Aceite p/ totalidade - Tx N	179,75	0,00	179,75	0,00
624211132	Gasóleo mn - Aceite p/ totalidade - Tx N	712,74	0,00	712,74	0,00
62423	Combustíveis - gás	1 074,07	0,00	1 074,07	0,00
624231	Gás - mercado nacional	1 074,07	0,00	1 074,07	0,00
6242311	Gás mn - Aceite p/ totalidade	1 074,07	0,00	1 074,07	0,00
62423113	Gás mn - Aceite p/ totalidade - Tx Norm	1 074,07	0,00	1 074,07	0,00
6243	Água	697,46	0,54	696,92	0,00
62431	Água - mercado nacional	697,46	0,54	696,92	0,00
624311	Água mn - Tx Reduzida	613,75	0,54	613,21	0,00
624312	Água mn - Tx Intermédia	21,24	0,00	21,24	0,00
624313	Água mn - Tx Normal	7,98	0,00	7,98	0,00
624314	Água mn - Isento	54,49	0,00	54,49	0,00
625	Deslocações, estadas e transportes	18,10	0,00	18,10	0,00
6251	Deslocações e estadas	18,10	0,00	18,10	0,00
62511	Deslocações e estadas mn - mercado na	18,10	0,00	18,10	0,00
625111	Deslocações e estadas mn - Aceites p/ tc	18,10	0,00	18,10	0,00
6251111	Portagens/Aparcamentos	18,10	0,00	18,10	0,00
62511113	Portagens/Aparcamentos - Tx Normal	18,10	0,00	18,10	0,00
625111133	Portagens/Aparcamentos - Tx Nor - IVA	18,10	0,00	18,10	0,00
626	Serviços diversos	197 676,50	407,94	197 268,56	0,00
6261	Rendas e alugueres	3 366,02	0,00	3 366,02	0,00
62612	Alugueres	3 366,02	0,00	3 366,02	0,00
626121	Alugueres de curta duração	3 366,02	0,00	3 366,02	0,00
6261213	A.c.d - Equip. Básico	3 325,92	0,00	3 325,92	0,00
6261219	A.c.d - Outros	40,10	0,00	40,10	0,00
62612191	A.c.d - Outros - Aceite p/ totalidade	40,10	0,00	40,10	0,00
626121913	A.c.d - Outros - Aceite p/ tot. - Tx Norma	40,10	0,00	40,10	0,00
6261219131	A.c.d - Outros - Aceite p/ tot. - Tx Nor - I	40,10	0,00	40,10	0,00
6262	Comunicação	3 168,28	0,00	3 168,28	0,00
62621	Comunicação - mercado nacional	3 168,28	0,00	3 168,28	0,00
626211	Comunicação mn - Telecomunicações	2 635,36	0,00	2 635,36	0,00
6262113	Comunicação mn - Telecomunicações - T	2 604,79	0,00	2 604,79	0,00
6262114	Comunicação mn - Telecomunicações - I	30,57	0,00	30,57	0,00

Rua dos Falcões, s/n
4700-316 Braga Portugal
T: +351 253 263 252
F: +351 253 215 175
NIF: 501 438 394
www.caritas.pt/braga

626212	Comunicação mn - Despesas postais	530,10	0,00	530,10	0,00
6262124	Comunicação mn - Despesas postais - Is	530,10	0,00	530,10	0,00
626214	Comunicação mn - Isento	2,82	0,00	2,82	0,00
6263	Seguros	2 237,80	0,00	2 237,80	0,00
62631	Seguros - Ramo Não Vida	2 237,80	0,00	2 237,80	0,00
626311	Seguros - Ramo Não Vida - mercado nac	2 237,80	0,00	2 237,80	0,00
6263112	Seg. Ramo Ñ Vida mn - Ramo Pessoal	620,35	0,00	620,35	0,00
62631121	Seg. Ramo Ñ Vida mn - Ramo Pessoal - A	620,35	0,00	620,35	0,00
626311211	Seg. Ramo Ñ Vida mn - R. Pess. - Ac. Pes	620,35	0,00	620,35	0,00
6263112114	Seg. Ramo Ñ Vida mn - R. Pess. - Ac. Pes	620,35	0,00	620,35	0,00
6263113	Seg. Ramo Ñ Vida mn - Ramo Multirrisc	345,59	0,00	345,59	0,00
62631131	Seg. Ramo Ñ Vida mn - Ramo Multirrisc	345,59	0,00	345,59	0,00
626311314	Seg. Ramo Ñ Vida mn - Ramo Multirrisc	345,59	0,00	345,59	0,00
6263115	Seg. Ramo Ñ Vida mn - Ramo Veículos	1 271,86	0,00	1 271,86	0,00
62631151	Seg. Ramo Ñ Vida mn - Ramo Veículos -	1 271,86	0,00	1 271,86	0,00
626311511	Seg. Ramo Ñ Vida mn - R. Veíc. - Terrest	1 271,86	0,00	1 271,86	0,00
6263115114	Seg. Ramo Ñ Vida mn - R. Veíc. - Terrest	1 271,86	0,00	1 271,86	0,00
6266	Despesas de representação	564,79	68,40	496,39	0,00
62661	Despesas de representação -mercado na	73,44	0,00	73,44	0,00
6266132	Despesas de representação mn - Ñ aceit	73,44	0,00	73,44	0,00
62661323	Despesas de representação mn - Ñ aceit	73,44	0,00	73,44	0,00
626613233	Despesas de representação mn - Ñ aceit	73,44	0,00	73,44	0,00
62662	Desp. de rep. - não aceites	491,35	68,40	422,95	0,00
6267	Limpeza, higiene e conforto	1 964,73	0,00	1 964,73	0,00
62671	Limpeza, higiene e conforto - mercado n	1 964,73	0,00	1 964,73	0,00
6267113	Limpeza, higiene e conforto mn - Tx Nor	1 964,73	0,00	1 964,73	0,00
6268	Outros serviços	186 374,88	339,54	186 035,34	0,00
62681	Outros serviços - mercado nacional	2 118,54	0,00	2 118,54	0,00
626811	Outros serviços mn - Aceite p/ totalidad	2 108,54	0,00	2 108,54	0,00
6268113	Outros serviços mn - Aceite p/ totalidad	2 108,54	0,00	2 108,54	0,00
626812	Outros serviços mn - Ñ aceite p/ totalida	10,00	0,00	10,00	0,00
6268123	Outros serviços mn - Ñ aceite p/ totalida	10,00	0,00	10,00	0,00
62681231	Outros serviços mn - Ñ aceite p/ totalida	10,00	0,00	10,00	0,00
62683	APOIO SOCIAL	163 568,54	288,73	163 279,81	0,00
6268301	ATIVIDADE CARITAS	129 209,94	288,73	128 921,21	0,00
62683011	Apoio Atendimento Social	111 188,03	288,73	110 899,30	0,00
62683012	Refeitório Social	17 983,61	0,00	17 983,61	0,00
62683013	E.I. Espaço Igual	38,30	0,00	38,30	0,00
6268302	FUNDOS	34 358,60	0,00	34 358,60	0,00
62683022	FSD - Fundo Social Diocesano	22 591,11	0,00	22 591,11	0,00
62683024	Pri Crianças	414,12	0,00	414,12	0,00
62683026	10ME19	8 791,20	0,00	8 791,20	0,00
62683027	VICP	2 562,17	0,00	2 562,17	0,00
62684	PROJETOS FINANCIADOS	155,45	0,00	155,45	0,00
62684005	BIEQUAL - E7G	155,45	0,00	155,45	0,00
62685	10 MILHÕES ESTRELAS	20 532,35	50,81	20 481,54	0,00
626851	10M Estrelas	20 532,35	50,81	20 481,54	0,00
	Soma Líquida	**231 634,57**	**655,81**	**230 978,76**	**0,00**
			Soma Saldos	**230 978,76**	**0,00**
63	Gastos com o pessoal	264 287,84	24 686,56	239 601,28	0,00
631	Remunerações dos orgãos sociais	929,67	0,00	929,67	0,00
6311	Remunerações dos orgãos sociais - Venc	929,67	0,00	929,67	0,00
632	Remunerações do pessoal	197 977,66	18 767,86	179 209,80	0,00
6321	Remunerações do pessoal - Vencimento	137 338,95	9 880,93	127 458,02	0,00
6323	Remunerações do pessoal - Sub. férias	21 410,27	8 886,93	12 523,34	0,00

Rua dos Falcões, s/n
4700-316 Braga Portugal
T: +351 253 263 252
F: +351 253 215 175
NIF: 501 438 394
www.caritas.pt/braga

6324	Remunerações do pessoal - Sub. natal	15 635,96	0,00	15 635,96	0,00
6325	Remunerações do pessoal - Sub. aliment	14 501,52	0,00	14 501,52	0,00
6328	Remunerações do pessoal - Isenção de h	6 452,46	0,00	6 452,46	0,00
6329	Remunerações do pessoal - Outras remu	2 638,50	0,00	2 638,50	0,00
63295	Remun. Pessoal - outras remun. - Abono	174,00	0,00	174,00	0,00
63297	Remun. Pessoal - outras remun. - Sub. T	52,50	0,00	52,50	0,00
63298	Remun. Pessoal - outras remun. - Diutur	2 412,00	0,00	2 412,00	0,00
635	Encargos sobre remunerações	41 710,94	5 918,70	35 792,24	0,00
6352	Encargos sobre remunerações - pessoal	41 710,94	5 918,70	35 792,24	0,00
63521	Eng. remun. - pessoal - Segurança Social	41 587,77	5 918,70	35 669,07	0,00
63522	Eng. remun. - pessoal - Fundo de Garant	123,17	0,00	123,17	0,00
636	Seguros de acidentes no trabalho e doer	4 068,84	0,00	4 068,84	0,00
6362	Seg.ac.trb - pessoal	4 068,84	0,00	4 068,84	0,00
638	Outros gastos com o pessoal	19 600,73	0,00	19 600,73	0,00
6381	Outros gastos com o pessoal - mercado	442,50	0,00	442,50	0,00
63812	Outros gastos com o pessoal mn - pesso	442,50	0,00	442,50	0,00
638121	Ogp mn - pessoal - Higiene Saúde e Segu	420,00	0,00	420,00	0,00
6381211	Ogp mn - pessoal - HSST - Higiene e Segu	420,00	0,00	420,00	0,00
638122	Ogp mn - pessoal - Formação Profissiona	22,50	0,00	22,50	0,00
6381224	Ogp mn - pessoal - Formação Profissiona	22,50	0,00	22,50	0,00
6383	Outros gastos com o pessoal PROJETOS	816,72	0,00	816,72	0,00
63834	PROJ 092/CEI+/18	264,51	0,00	264,51	0,00
638341	Bolsa Mensal	204,78	0,00	204,78	0,00
638342	Sub Alimentação	38,43	0,00	38,43	0,00
638343	Sub Transporte	21,30	0,00	21,30	0,00
63835	PROJ 083/CEI+/18	552,21	0,00	552,21	0,00
638351	Bolsa Mensal	438,81	0,00	438,81	0,00
638352	Sub Alimentação	95,40	0,00	95,40	0,00
638353	Sub Transporte	18,00	0,00	18,00	0,00
63840	PROJ 083/CEI+/19	6 630,28	0,00	6 630,28	0,00
638401	Bolsa Mensal	5 264,19	0,00	5 264,19	0,00
638402	Sub Alimentação	1 122,19	0,00	1 122,19	0,00
638403	Sub Transporte	243,90	0,00	243,90	0,00
63841	PROJ 019/CEI+/20	2 072,43	0,00	2 072,43	0,00
638411	Bolsa Mensal	1 623,60	0,00	1 623,60	0,00
638412	Sub Alimentação	376,83	0,00	376,83	0,00
638413	Sub Transporte	72,00	0,00	72,00	0,00
63842	PROJ 122/102/001/MAREES/20	8 840,91	0,00	8 840,91	0,00
638421	Bolsa Mensal	7 346,98	0,00	7 346,98	0,00
638422	Sub. Alimentação	1 197,93	0,00	1 197,93	0,00
638423	Sub. Transporte	296,00	0,00	296,00	0,00
63843	PROJ 122/102/003/MAREES/20	797,89	0,00	797,89	0,00
638431	Bolsa Mensal	614,33	0,00	614,33	0,00
638432	Sub. Alimentação	123,56	0,00	123,56	0,00
638433	Sub. Transporte	60,00	0,00	60,00	0,00
	Soma Líquida	**264 287,84**	**24 686,56**	**239 601,28**	**0,00**
			Soma Saldos	**239 601,28**	**0,00**
64	Gastos de depreciação e de amortizaçãc	20 566,82	0,00	20 566,82	0,00
642	Activos fixos tangíveis	20 566,82	0,00	20 566,82	0,00
6421	Activos fixos tangíveis - Próprios	20 566,82	0,00	20 566,82	0,00
64212	Deprec. - próprios - Edifícios outras cons	8 508,72	0,00	8 508,72	0,00
64213	Deprec. - próprios - Equipamento básico	553,19	0,00	553,19	0,00
64214	Deprec. - próprios - Equipamento de tra	7 249,35	0,00	7 249,35	0,00
642142	Deprec. - próprias - Eq. transporte - Mer	7 249,35	0,00	7 249,35	0,00
6421423	Deprec. - próprias - Eq. transp. - merc. -	7 249,35	0,00	7 249,35	0,00

Rua dos Falcões, s/n
4700-316 Braga Portugal
T: +351 253 263 252
F: +351 253 215 175
NIF: 501 438 394
www.caritas.pt/braga

64214231	Deprec. - próprias - Eq. transp. - merc. -	7 249,35	0,00	7 249,35	0,00
64215	Deprec. - próprios - Equipamento admin	4 002,61	0,00	4 002,61	0,00
64217	Deprec. - próprios - Outros activos fixos	252,95	0,00	252,95	0,00
	Soma Líquida	**20 566,82**	**0,00**	**20 566,82**	**0,00**
			Soma Saldos	**20 566,82**	**0,00**
68	Outros gastos e perdas	3 426,92	0,00	3 426,92	0,00
681	Impostos	648,04	0,00	648,04	0,00
6811	Impostos directos	610,52	0,00	610,52	0,00
68111	IMI-Imp. Municipal de Imóveis	284,91	0,00	284,91	0,00
68112	AIMI- Adicional Imp. Municipal de Imóve	325,61	0,00	325,61	0,00
6812	Impostos indirectos	30,02	0,00	30,02	0,00
68123	Imposto do selo	30,02	0,00	30,02	0,00
681231	I.S. - Aceite p/ totalidade	30,02	0,00	30,02	0,00
6812312	I.S. - Aceite p/ totalidade - Operações Fi	30,02	0,00	30,02	0,00
68123121	I.S. - Aceite p/ totalidade - Op. Financeir	30,02	0,00	30,02	0,00
6813	Taxas	7,50	0,00	7,50	0,00
688	Outros	2 778,88	0,00	2 778,88	0,00
6881	Correcções relativas a períodos anterior	2 717,83	0,00	2 717,83	0,00
6883	Quotizações	60,00	0,00	60,00	0,00
68832	Quotizações outras	60,00	0,00	60,00	0,00
6888	Outros não especificados	1,05	0,00	1,05	0,00
68888	Outros não especificados	1,05	0,00	1,05	0,00
688881	Outros não especificados - mercado nac	1,05	0,00	1,05	0,00
6888814	Outros não espec. mn - Isento	1,05	0,00	1,05	0,00
	Soma Líquida	**3 426,92**	**0,00**	**3 426,92**	**0,00**
			Soma Saldos	**3 426,92**	**0,00**
75	Subsídios à exploração	0,00	458 069,72	0,00	458 069,72
751	Subsídios do Estado e outros entes públi	0,00	262 920,18	0,00	262 920,18
7511	ISS, IP	0,00	61 100,21	0,00	61 100,21
7511001	Refeitório Social	0,00	61 100,21	0,00	61 100,21
7512	Outras Entidades Públicas	0,00	201 819,97	0,00	201 819,97
751210	Subsidio Projeto DHARMA	0,00	12 617,83	0,00	12 617,83
751217	Subsidio Projeto MAKEBRAGA	0,00	49 797,25	0,00	49 797,25
751220	Subsidio POAPMC-01-74F2-FEAC-00002	0,00	12 861,80	0,00	12 861,80
751223	PPROJ. BI EQUAL E7G	0,00	38 188,71	0,00	38 188,71
751224	PPROJ. 092/CEI+/18	0,00	3 401,17	0,00	3 401,17
751225	PPROJ. BI One	0,00	37 039,50	0,00	37 039,50
751226	PPROJ.ESPAÇO IGUAL	0,00	36 264,92	0,00	36 264,92
751227	PPROJ. 122/102/001/MAREES/20	0,00	6 368,20	0,00	6 368,20
751228	PPROJ. 122/102/003/MAREES/20	0,00	825,76	0,00	825,76
751229	PPROJ. 083/CEI+/19	0,00	2 353,08	0,00	2 353,08
751230	PPROJ. 019/CEI+/20	0,00	1 421,75	0,00	1 421,75
751231	Subsidio POAPMC-01-74F2-FEAC-000112	0,00	680,00	0,00	680,00
753	Doações e Heranças	0,00	195 149,54	0,00	195 149,54
7531	Doações	0,00	195 149,54	0,00	195 149,54
753101	Donativos em Dinheiro	0,00	75 714,77	0,00	75 714,77
753102	Donativos em Espécie	0,00	77 586,02	0,00	77 586,02
753103	10 MILHÕES ESTRELAS	0,00	39 098,75	0,00	39 098,75
753104	VICP	0,00	2 750,00	0,00	2 750,00
	Soma Líquida	**0,00**	**458 069,72**	**0,00**	**458 069,72**
			Soma Saldos	**0,00**	**458 069,72**
78	Outros rendimentos e ganhos	594,57	56 776,30	0,00	56 181,73
787	Rend. e ganhos em investimentos não fi	0,00	886,50	0,00	886,50
7872	Sinistros	0,00	886,50	0,00	886,50
78721	Sinistros - mercado nacional	0,00	886,50	0,00	886,50

Rua dos Falcões, s/n
4700-316 Braga Portugal
T: +351 253 263 252
F: +351 253 215 175
NIF: 501 438 394
www.caritas.pt/braga

787213	Sinistros mn - Tx Normal	0,00	886,50	0,00	886,50
788	Outros	594,57	55 889,80	0,00	55 295,23
7885	Restituição de impostos	0,00	915,06	0,00	915,06
7888	Outros não especificados	594,57	54 974,74	0,00	54 380,17
78882	Donativos	594,57	27 526,71	0,00	26 932,14
788821	Donativos em dinheiro	539,48	6 479,48	0,00	5 940,00
788822	Donativos em especie	0,00	12 201,49	0,00	12 201,49
788823	10 Milhões Estrelas	0,00	6 186,84	0,00	6 186,84
788826	Prioridade as Crianças	0,00	132,85	0,00	132,85
788827	VICP	55,09	2 526,05	0,00	2 470,96
78883	FUNDOS	0,00	26 913,03	0,00	26 913,03
788832	FSD - Fundo Social Diocesano	0,00	26 913,03	0,00	26 913,03
78885	Residencia Partilhada	0,00	35,00	0,00	35,00
78886	Processos Tribunal	0,00	500,00	0,00	500,00
	Soma Líquida	**594,57**	**56 776,30**	**0,00**	**56 181,73**
			Soma Saldos	**0,00**	**56 181,73**
79	Juros, dividendos e outros rendimentos	0,00	727,55	0,00	727,55
791	Juros obtidos	0,00	727,55	0,00	727,55
7911	De depósitos	0,00	727,55	0,00	727,55
	Soma Líquida	**0,00**	**727,55**	**0,00**	**727,55**
			Soma Saldos	**0,00**	**727,55**
81	Resultado líquido do período	31 635,85	31 635,85	0,00	0,00
818	Resultado líquido	31 635,85	31 635,85	0,00	0,00
	Soma Líquida	**31 635,85**	**31 635,85**	**0,00**	**0,00**
	Soma Líquida	**3 994 650,14**	**3 994 650,14**	**1 391 367,98**	**1 391 367,98**
			Soma Saldos	**1 785 494,31**	**1 785 494,31**

© PRIMAVERA BSS / Licença de: CEBRAMA - CONTABILISTAS, LDA.

Rua dos Falcões, s/n
4700-316 Braga Portugal
T: +351 253 263 252
F: +351 253 215 175
NIF: 501 438 394
www.caritas.pt/braga

Balancete Razão (Acumulado até Regularizações) - 2020

Valores em EUR

Lançamento: <TODOS>

Conta	Descrição	Mov. Débito	Mov. Crédito	Saldo Débito	Saldo Crédito
11	Caixa	165 945,12	163 968,49	1 976,63	0,00
12	Depósitos à ordem	831 518,27	792 159,25	39 359,02	0,00
13	Outros depósitos bancários	289 325,27	70 799,00	218 526,27	0,00
	Soma Líquida	**1 286 788,66**	**1 026 926,74**	**259 861,92**	**0,00**
22	Fornecedores	34 482,29	50 450,96	0,00	15 968,67
23	Pessoal	143 782,13	143 782,13	0,00	0,00
24	Estado e outros entes públicos	67 937,22	75 171,41	0,00	7 234,19
27	Outras contas a receber e a pagar	1 002 064,57	613 721,02	388 343,55	0,00
28	Diferimentos	132 163,11	379 854,28	0,00	247 691,17
	Soma Líquida	**1 380 429,32**	**1 262 979,80**	**388 343,55**	**270 894,03**
41	Investimentos financeiros	1 315,85	0,00	1 315,85	0,00
43	Activos fixos tangíveis	712 628,24	465 355,36	247 272,88	0,00
	Soma Líquida	**713 944,09**	**465 355,36**	**248 588,73**	**0,00**
51	Capital	0,00	300 000,00	0,00	300 000,00
55	Reservas	57 458,95	357 130,03	0,00	299 671,08
59	Outras Variações no capital próprio	3 882,55	9 706,42	0,00	5 823,87
	Soma Líquida	**61 341,50**	**666 836,45**	**0,00**	**605 494,95**
62	Fornecimentos e serviços externos	231 634,57	655,81	230 978,76	0,00
63	Gastos com o pessoal	264 287,84	24 686,56	239 601,28	0,00
64	Gastos de depreciação e de amortização	20 566,82	0,00	20 566,82	0,00
68	Outros gastos e perdas	3 426,92	0,00	3 426,92	0,00
	Soma Líquida	**519 916,15**	**25 342,37**	**494 573,78**	**0,00**
75	Subsídios à exploração	0,00	458 069,72	0,00	458 069,72
78	Outros rendimentos e ganhos	594,57	56 776,30	0,00	56 181,73
79	Juros, dividendos e outros rendimentos similares	0,00	727,55	0,00	727,55
	Soma Líquida	**594,57**	**515 573,57**	**0,00**	**514 979,00**
81	Resultado líquido do período	31 635,85	31 635,85	0,00	0,00
	Soma Líquida	**31 635,85**	**31 635,85**	**0,00**	**0,00**
	Soma Líquida	**3 994 650,14**	**3 994 650,14**	**1 391 367,98**	**1 391 367,98**

© PRIMAVERA BSS / Licença de: CEBRAMA - CONTABILISTAS, LDA.

Rua dos Falcões, s/n
4700-316 Braga Portugal
T: +351 253 263 252
F: +351 253 215 175
NIF: 501 438 394
www.caritas.pt/braga

BALANCETES

(ATÉ APURAMENTO)

Rua dos Falcões, s/n
4700-316 Braga Portugal
T: +351 253 263 252
F: +351 253 215 175
NIF: 501 438 394
www.caritas.pt/braga

Balancete Geral (Acumulado até Apuramento) - 2020

Valores em EUR

Lançamento: <TODOS>

Conta	Descrição	Mov. Débito	Mov. Crédito	Saldo Débito	Saldo Crédito
11	Caixa	165 945,12	163 968,49	1 976,63	0,00
111	Caixa fixo	142 735,87	140 759,24	1 976,63	0,00
112	Caixa BIEqual	190,00	190,00	0,00	0,00
119	Transferência de caixa	23 019,25	23 019,25	0,00	0,00
	Soma Líquida	**165 945,12**	**163 968,49**	**1 976,63**	**0,00**
			Soma Saldos	**1 976,63**	**0,00**
12	Depósitos à ordem	831 518,27	792 159,25	39 359,02	0,00
1201	Banco BPI 3.0277977.000.001	410 743,59	377 289,91	33 453,68	0,00
1202	Banco BPI 3.0277977.000.002 BIONE	42 857,09	42 173,25	683,84	0,00
1203	Banco BPI 3.0277977.000.009	12 619,83	12 617,83	2,00	0,00
1208	Banco BIC 3842728.10.001	117 428,94	117 428,94	0,00	0,00
1209	Banco MG 119-10.003130-9	307,31	23,93	283,38	0,00
1210	Banco BPI 3.0277977.000.008 MAKEBRA	136 745,76	134 125,30	2 620,46	0,00
1212	Banco BPI 3.0277977.000.010 BIEQUAL	66 319,17	64 852,98	1 466,19	0,00
1213	Banco BPI 3.0277977.000.012 ESPAÇO	44 482,58	43 647,11	835,47	0,00
1214	Banco BPI 3.0277977.000.013	2,00	0,00	2,00	0,00
1215	Banco BPI 3.0277977.000.011	12,00	0,00	12,00	0,00
	Soma Líquida	**831 518,27**	**792 159,25**	**39 359,02**	**0,00**
			Soma Saldos	**39 359,02**	**0,00**
13	Outros depósitos bancários	289 325,27	70 799,00	218 526,27	0,00
131	Depósitos a prazo	289 325,27	70 799,00	218 526,27	0,00
13102	Banco BIC	70 799,00	70 799,00	0,00	0,00
13103	Banco MG	93 082,80	0,00	93 082,80	0,00
13104	Banco BIC 728200.35	71 443,47	0,00	71 443,47	0,00
13106	Banco SANTANDER 000350577139020	54 000,00	0,00	54 000,00	0,00
	Soma Líquida	**289 325,27**	**70 799,00**	**218 526,27**	**0,00**
			Soma Saldos	**218 526,27**	**0,00**
22	Fornecedores	34 482,29	50 450,96	0,00	15 968,67
221	Fornecedores c/c	34 482,29	50 450,96	0,00	15 968,67
2211	Fornecedores gerais	34 482,29	50 450,96	0,00	15 968,67
22111	Fornecedores - gr - mercado nacional	34 482,29	50 450,96	0,00	15 968,67
221110003	Farmácia Beatriz	0,00	67,88	0,00	67,88
221110004	Isabel Salgado Talhos	0,00	61,05	0,00	61,05
221110006	Ortigamar	0,00	31,09	0,00	31,09
221110007	Padaria Dume	0,00	37,74	0,00	37,74
221110008	Recheio Cash & Carry	0,00	104,08	0,00	104,08
221110011	GASNOR	0,00	9,67	0,00	9,67
221110019	Cáritas Portuguesa - Atividade De Organ	31 958,89	43 597,64	0,00	11 638,75
221110020	ERUDIS - Informática e Multimédia, Lda	2 412,70	2 412,70	0,00	0,00
221110021	BCOTECH, LDA	110,70	4 129,11	0,00	4 018,41
	Soma Líquida	**34 482,29**	**50 450,96**	**0,00**	**15 968,67**
			Soma Saldos	**0,00**	**15 968,67**
23	Pessoal	143 782,13	143 782,13	0,00	0,00
231	Remunerações a pagar	143 782,13	143 782,13	0,00	0,00
2312	Ao pessoal	143 782,13	143 782,13	0,00	0,00
2312001	Ao pessoal CARITAS	28 192,96	28 192,96	0,00	0,00
2312002	Ao pessoal MAKEBRAGA	27 072,89	27 072,89	0,00	0,00
2312005	Ao pessoal Refeitório Social	16 644,88	16 644,88	0,00	0,00

Rua dos Falcões, s/n
4700-316 Braga Portugal
T: +351 253 263 252
F: +351 253 215 175
NIF: 501 438 394
www.caritas.pt/braga

2312006	Ao pessoal PO APMC	12 095,64	12 095,64	0,00	0,00
2312007	Ao pessoal B!EQUAL	23 289,87	23 289,87	0,00	0,00
2312008	Ao pessoal B!ONE	17 496,73	17 496,73	0,00	0,00
2312009	Ao pessoal ESPAÇO IGUAL	18 989,16	18 989,16	0,00	0,00
	Soma Líquida	**143 782,13**	**143 782,13**	**0,00**	**0,00**
24	Estado e outros entes públicos	67 937,22	75 171,41	0,00	7 234,19
241	Imposto sobre o rendimento	178,95	111,10	67,85	0,00
2412	IRC - retenção na fonte	178,95	111,10	67,85	0,00
24121	IRC - ret.fonte - juros bancários	178,95	111,10	67,85	0,00
242	Retenção de impostos sobre rendimentc	15 187,00	17 158,01	0,00	1 971,01
2421	Rir-trabalho dependente	15 187,00	16 840,00	0,00	1 653,00
24211	Rir-td-suj.pas.do continente	15 187,00	16 840,00	0,00	1 653,00
242111	Rir-td-suj.pas.do continente CÁRITAS	2 585,00	2 744,00	0,00	159,00
242112	Rir-td-suj.pas.do continente MAKEBRAG.	3 647,00	4 404,00	0,00	757,00
242114	Rir-td-suj.pas.do continente Refeitório S	1 369,00	1 369,00	0,00	0,00
242115	Rir-td-suj.pas.do continente PO APMC	280,00	300,00	0,00	20,00
242116	Rir-td-suj.pas.do continente B!EQUAL	1 811,00	2 100,00	0,00	289,00
242118	Rir-td-suj.pas.do continente B!ONE	2 457,00	2 639,00	0,00	182,00
242119	Rir-td-suj.pas.do continente ESPAÇO IGL	3 038,00	3 284,00	0,00	246,00
2423	Rir-capitais	0,00	318,01	0,00	318,01
24231	Rir-capitais-acções	0,00	318,01	0,00	318,01
242311	Rir-capitais-acções nominativas	0,00	318,01	0,00	318,01
2423112	Rir-c.a.n. de suj.pas.em irc	0,00	318,01	0,00	318,01
24231121	Rir-can-irc-suj.pas.do continente	0,00	318,01	0,00	318,01
245	Contribuições para a Segurança Social	52 571,27	57 902,30	0,00	5 331,03
2451	Segurança social	52 571,27	57 902,30	0,00	5 331,03
24511	Segurança social CARITAS	10 467,32	11 018,12	0,00	550,80
24512	Segurança social PROJ	42 103,95	46 884,18	0,00	4 780,23
245121	Segurança social MAKEBRAGA	9 051,10	10 914,55	0,00	1 863,45
245124	Segurança social Refeitório Social	6 504,04	6 729,48	0,00	225,44
245125	Segurança social PO APMC	4 292,25	4 619,31	0,00	327,06
245126	Segurança social B!EQUAL	8 163,68	9 436,66	0,00	1 272,98
245127	Segurança social ESPAÇO IGUAL	7 688,77	8 278,24	0,00	589,47
245128	Segurança social B!ONE	6 404,11	6 905,94	0,00	501,83
	Soma Líquida	**67 937,22**	**75 171,41**	**0,00**	**7 234,19**
			Soma Saldos	**67,85**	**7 302,04**
27	Outras contas a receber e a pagar	1 002 064,57	613 721,02	388 343,55	0,00
272	Devedores e credores por acréscimos	23 692,56	49 877,30	0,00	26 184,74
2722	Credores por acréscimos de gastos	23 692,56	49 877,30	0,00	26 184,74
27221	Credores p/ acresc. gastos - mercado na	23 692,56	49 877,30	0,00	26 184,74
272212	Remunerações a liquidar	23 692,56	49 877,30	0,00	26 184,74
2722121	Remunerações a liquidar-anual	23 692,56	49 877,30	0,00	26 184,74
278	Outros devedores e credores	978 372,01	563 843,72	414 528,29	0,00
2781	Devedores diversos	912 557,22	498 028,93	414 528,29	0,00
27811	Devedores diversos - mercado nacional	912 557,22	498 028,93	414 528,29	0,00
278119	Devedores diversos - mn - Outros	912 557,22	498 028,93	414 528,29	0,00
2781190003	10 Milhoes Estrelas	8 251,00	8 251,00	0,00	0,00
27811902	Emprestimos entre contas bancárias	313 597,23	313 597,23	0,00	0,00
2781190200	Emprestimos BPI ct 001	144 531,64	129 191,22	15 340,42	0,00
2781190201	Emprestimos BPI ct 002	28 427,84	15 443,22	12 984,62	0,00
2781190203	Emprestimos BPI ct 008	41 662,69	89 801,50	0,00	48 138,81
2781190204	Emprestimos BPI ct 009	2,00	28 630,34	0,00	28 628,34
2781190205	Emprestimos BPI ct 010	74 138,60	31 170,19	42 968,41	0,00
2781190206	Emprestimos BPI ct 012	24 721,46	19 359,76	5 361,70	0,00

Rua dos Falcões, s/n
4700-316 Braga Portugal
T: +351 253 263 252
F: +351 253 215 175
NIF: 501 438 394
www.caritas.pt/braga

2781190207	Emprestimos BPI ct 013	2,00	1,00	1,00	0,00
2781190208	Emprestimos BPI ct 011	11,00	0,00	11,00	0,00
2781190209	Emprestimos Montepio 3130956	100,00	0,00	100,00	0,00
27811903	Cauções BMH	819,64	525,00	294,64	0,00
27811904	Financiamento Projetos	589 889,35	175 655,70	414 233,65	0,00
2781190401	Cantina Social	7 685,00	3 437,50	4 247,50	0,00
2781190407	Financiamento MAKEBRAGA	177 866,49	109 070,75	68 795,74	0,00
2781190408	Financiamento DHARMA	18 289,62	0,00	18 289,62	0,00
2781190411	Financiamento179/CEI+/16	1 061,48	0,00	1 061,48	0,00
2781190412	Financiamento POAPMC-01-74F2-FEAC-	10 450,19	6 300,24	4 149,95	0,00
2781190416	Financiamento PPROJ. B! EQUAL E7G	98 115,93	27 164,81	70 951,12	0,00
2781190417	Financiamento PPROJ. B! ONE	107 210,17	9 482,09	97 728,08	0,00
2781190418	Financiamento Projeto 083/CEI+/19	4 706,16	3 764,93	941,23	0,00
2781190419	Financiamento Projeto POAPMAC 00011	14 733,34	793,33	13 940,01	0,00
2781190420	Financiamento Projeto - ESPAÇO IGUAL	119 996,39	8 287,91	111 708,48	0,00
2781190421	Financiamento Projeto - PAC	13 462,15	0,00	13 462,15	0,00
2781190422	Financiamento Projeto - 122/102/001/M	10 643,79	5 106,63	5 537,16	0,00
2781190423	Financiamento Projeto - 122/102/003/M	929,48	825,76	103,72	0,00
2781190424	Financiamento Projeto - 019/CEI+/20	4 739,16	1 421,75	3 317,41	0,00
2782	Credores diversos	65 814,79	65 814,79	0,00	0,00
27821	Credores diversos - mercado nacional	65 814,79	65 814,79	0,00	0,00
278213	Credores diversos - mn - Fundos	31,29	31,29	0,00	0,00
2782131	Credores diversos - mn - Fundos - FCT e	31,29	31,29	0,00	0,00
278219	Credores diversos - mn - Outros	65 783,50	65 783,50	0,00	0,00
2782190001	Outro Credor Indiferenciado	65 783,50	65 783,50	0,00	0,00
27821900011	Santa Casa Misericórdia de Braga	27 880,86	27 880,86	0,00	0,00
27821900012	Centro Cultural e Social Sto Adrião	37 902,64	37 902,64	0,00	0,00
	Soma Líquida	**1 002 064,57**	**613 721,02**	**388 343,55**	**0,00**
			Soma Saldos	**491 295,44**	**102 951,89**
28	Diferimentos	132 163,11	379 854,28	0,00	247 691,17
282	Rendimentos a reconhecer	132 163,11	379 854,28	0,00	247 691,17
2829	Outros rendimentos a reconhecer	132 163,11	379 854,28	0,00	247 691,17
2829001	Cantina Social	3 437,50	3 437,50	0,00	0,00
2829004	Subsidio Projeto MAKEBRAGA	0,00	18 998,49	0,00	18 998,49
2829005	Subsidio Projeto DHARMA	0,00	5 671,79	0,00	5 671,79
2829008	Subsidio 179/CEI+/16	0,00	1 061,48	0,00	1 061,48
2829009	Subsidio POAPMC-01-74F2-FEAC-000023	6 300,24	10 450,19	0,00	4 149,95
2829013	Subsídio PPROJ. B! EQUAL E7G	38 188,71	70 951,12	0,00	32 762,41
2829014	Subsídio PPROJ. B! ONE	36 172,67	100 073,24	0,00	63 900,57
2829018	Financiamento Projeto 083/CEI+/19	2 353,08	4 706,16	0,00	2 353,08
2829019	Subsidio Projeto POAPMAC 000112	680,00	14 733,34	0,00	14 053,34
2829020	Subsidio Projeto - ESPAÇO IGUAL	36 264,92	119 996,39	0,00	83 731,47
2829021	Subsidio Projeto - Projecto PAC	0,00	13 462,15	0,00	13 462,15
2829022	Subsidio Projeto - 092/CEI+/18	1 411,85	4 632,12	0,00	3 220,27
2829023	Subsidio Projeto - 122/102/001/MAREES	5 106,63	6 011,67	0,00	905,04
2829024	Subsidio Projeto - 122/102/003/MAREES	825,76	929,48	0,00	103,72
2829025	Subsidio Projeto - 019/CEI+/20	1 421,75	4 739,16	0,00	3 317,41
	Soma Líquida	**132 163,11**	**379 854,28**	**0,00**	**247 691,17**
			Soma Saldos	**0,00**	**247 691,17**
41	Investimentos financeiros	1 315,85	0,00	1 315,85	0,00
415	Outros investimentos financeiros	1 315,85	0,00	1 315,85	0,00
4158	Outros	1 315,85	0,00	1 315,85	0,00
41582	Fundos	1 315,85	0,00	1 315,85	0,00
4158201	Fundos - Fundo de Compensação do Tra	1 315,85	0,00	1 315,85	0,00
	Soma Líquida	**1 315,85**	**0,00**	**1 315,85**	**0,00**

Rua dos Falcões, s/n
4700-316 Braga Portugal
T: +351 253 263 252
F: +351 253 215 175
NIF: 501 438 394
www.caritas.pt/braga

			Soma Saldos	**1 315,85**	**0,00**
43	Activos fixos tangíveis	712 628,24	465 355,36	247 272,88	0,00
431	Terrenos e recursos naturais	40 168,20	0,00	40 168,20	0,00
4311	Terrenos e recursos naturais - Próprio	40 168,20	0,00	40 168,20	0,00
43111	Terr. e rec. nat. - próprio - mercado naci	40 168,20	0,00	40 168,20	0,00
431114	Terr. e rec. nat. - próprio - mn - Isento	40 168,20	0,00	40 168,20	0,00
432	Edifícios e outras construções	394 949,95	179 331,63	215 618,32	0,00
4321	Edifícios e outras construções - Próprio	394 949,95	179 331,63	215 618,32	0,00
43211	Ed. e out. const. - próprio - mercado nac	394 949,95	179 331,63	215 618,32	0,00
432114	Ed. e out. const. - próprio - mn - Isento	394 949,95	179 331,63	215 618,32	0,00
433	Equipamento básico	54 338,21	0,00	54 338,21	0,00
4331	Equipamento básico - Próprio	54 338,21	0,00	54 338,21	0,00
43311	Equip. básico - próprio - mercado nacion	54 338,21	0,00	54 338,21	0,00
433113	Equip. básico - próprio - mn - Tx Normal	54 338,21	0,00	54 338,21	0,00
434	Equipamento de transporte	68 047,41	0,00	68 047,41	0,00
4341	Equipamento de transporte - Próprio	68 047,41	0,00	68 047,41	0,00
43411	Equipamento de transp. - próprio - merc	68 047,41	0,00	68 047,41	0,00
434111	Equipamento de transp. - próprio - mn -	61 047,41	0,00	61 047,41	0,00
4341113	Equipamento de transp. - próprio - mn -	61 047,41	0,00	61 047,41	0,00
43411132	Equipamento de transp. - próprio - mn -	61 047,41	0,00	61 047,41	0,00
434111323	Eq. transp. - próp. - mn - pass. - Tx Nor -	61 047,41	0,00	61 047,41	0,00
4341113231	Eq. transp. - próp. - mn - pass. - Tx Nor -	61 047,41	0,00	61 047,41	0,00
43411132311	Eq. transp. - próp. - mn - pass. - Tx Nor -	61 047,41	0,00	61 047,41	0,00
434112	Equipamento de transp. - próprio - mn -	7 000,00	0,00	7 000,00	0,00
4341123	Equipamento de transp. - próprio - mn -	7 000,00	0,00	7 000,00	0,00
43411231	Equipamento de transp. - próprio - mn -	7 000,00	0,00	7 000,00	0,00
434112313	Eq. transp. - próp. - mn - merc. - Tx Nor -	7 000,00	0,00	7 000,00	0,00
4341123131	Eq. transp. - próp. - mn - merc. - Tx Nor -	7 000,00	0,00	7 000,00	0,00
435	Equipamento administrativo	74 639,45	110,70	74 528,75	0,00
4351	Equipamento administrativo - Próprio	74 639,45	110,70	74 528,75	0,00
43511	Equip. admin. - próprio - mercado nacio	74 639,45	110,70	74 528,75	0,00
435113	Equip. admin. - próprio - mn - Tx Norma	74 639,45	110,70	74 528,75	0,00
437	Outros activos fixos tangíveis	37 926,05	9 706,42	28 219,63	0,00
4371	Outros activos fixos tangíveis - próprio	37 926,05	9 706,42	28 219,63	0,00
43711	Out. act. fixos tang. - próprio - mercado	37 926,05	9 706,42	28 219,63	0,00
437113	Out. act. fixos tang. - próprio - mn - Tx N	37 926,05	9 706,42	28 219,63	0,00
438	Depreciações acumuladas	42 558,97	276 206,61	0,00	233 647,64
4381	Depreciações acumuladas - Próprias	42 558,97	276 206,61	0,00	233 647,64
43812	Deprec. acum. - próprias - Edifícios e out	39 452,93	56 067,77	0,00	16 614,84
43813	Deprec. acum. - próprias - Equipamento	0,00	53 785,01	0,00	53 785,01
43814	Deprec. acum. - próprias - Equipamento	0,00	64 667,95	0,00	64 667,95
438141	Deprec. acum. - próprias - Eq. transp. - P	0,00	49 548,70	0,00	49 548,70
4381413	Deprec. acum. - próprias - Eq. transp. - p	0,00	49 548,70	0,00	49 548,70
43814131	Deprec. acum. - próprias - Eq. transp. - p	0,00	49 548,70	0,00	49 548,70
438142	Deprec. acum. - próprias - Eq. transp. - N	0,00	15 119,25	0,00	15 119,25
4381423	Deprec. acum. - próprias - Eq. transp. - n	0,00	15 119,25	0,00	15 119,25
43814231	Deprec. acum. - próprias - Eq. transp. - n	0,00	15 119,25	0,00	15 119,25
43815	Deprec. acum. - próprias - Equipamento	0,00	70 360,21	0,00	70 360,21
43817	Deprec. acum. - próprias - Outros activo	3 106,04	31 325,67	0,00	28 219,63
	Soma Líquida	**712 628,24**	**465 355,36**	**247 272,88**	**0,00**
			Soma Saldos	**480 920,52**	**233 647,64**
51	Capital	0,00	300 000,00	0,00	300 000,00
511	Capital	0,00	300 000,00	0,00	300 000,00
	Soma Líquida	**0,00**	**300 000,00**	**0,00**	**300 000,00**
			Soma Saldos	**0,00**	**300 000,00**

Rua dos Falcões, s/n
4700-316 Braga Portugal
T: +351 253 263 252
F: +351 253 215 175
NIF: 501 438 394
www.caritas.pt/braga

55	Reservas	57 458,95	357 130,03	0,00	299 671,08
552	Outras reservas	57 458,95	357 130,03	0,00	299 671,08
5522	Reservas estatutárias	57 458,95	357 130,03	0,00	299 671,08
552201	Reservas Estatutárias até 2006	0,00	19 883,01	0,00	19 883,01
552202	Reservas Estatutárias 2007	0,00	1 096,94	0,00	1 096,94
552203	Reservas Estatutárias 2008	0,00	14 051,65	0,00	14 051,65
552204	Reservas Estatutárias 2009	0,00	61 700,32	0,00	61 700,32
552205	Reservas Estatutárias 2010	0,00	24 753,11	0,00	24 753,11
552206	Reservas Estatutárias 2012	0,00	39 435,66	0,00	39 435,66
552207	Reservas Estatutárias 2013	0,00	30 742,05	0,00	30 742,05
552208	Reservas Estatutárias 2014	0,00	97 092,83	0,00	97 092,83
552209	Reservas Estatutárias 2015	0,00	1 123,52	0,00	1 123,52
552210	Reservas Estatutárias 2016	0,00	48 572,62	0,00	48 572,62
552211	Reservas Estatutárias 2017	0,00	18 678,32	0,00	18 678,32
552212	Reservas Estatutárias 2018	25 823,10	0,00	25 823,10	0,00
552213	Reservas Estatutárias 2019	31 635,85	0,00	31 635,85	0,00
	Soma Líquida	**57 458,95**	**357 130,03**	**0,00**	**299 671,08**
			Soma Saldos	**57 458,95**	**357 130,03**
59	Outras Variações no capital próprio	3 882,55	9 706,42	0,00	5 823,87
594	Doações	3 882,55	9 706,42	0,00	5 823,87
	Soma Líquida	**3 882,55**	**9 706,42**	**0,00**	**5 823,87**
			Soma Saldos	**0,00**	**5 823,87**
62	Fornecimentos e serviços externos	231 634,57	231 634,57	0,00	0,00
622	Serviços especializados	19 694,94	19 694,94	0,00	0,00
6221	Trabalhos especializados	6 120,06	6 120,06	0,00	0,00
62211	Trabalhos especializados - mercado naci	6 120,06	6 120,06	0,00	0,00
622113	Trabalhos especializados mn - Tx Norma	6 120,06	6 120,06	0,00	0,00
6222	Publicidade e propaganda	37,50	37,50	0,00	0,00
62221	Publicidade e propaganda - mercado nac	37,50	37,50	0,00	0,00
622213	Publicidade e propaganda mn - Tx Norm	37,50	37,50	0,00	0,00
6223	Vigilância e segurança	89,54	89,54	0,00	0,00
62231	Vigilância e segurança - mercado nacion	89,54	89,54	0,00	0,00
622313	Vigilância e segurança mn - Tx Normal	89,54	89,54	0,00	0,00
6224	Honorários	3 951,34	3 951,34	0,00	0,00
62241	Honorários - mercado nacional	3 951,34	3 951,34	0,00	0,00
622414	Honorários mn - Isento	3 951,34	3 951,34	0,00	0,00
6226	Conservação e reparação	9 397,53	9 397,53	0,00	0,00
62262	Conservação-edificios e out. const.	5 384,25	5 384,25	0,00	0,00
622621	Conservação-edificios e out. const. - mer	5 384,25	5 384,25	0,00	0,00
6226213	Conservação-edificios e out. const. mn -	5 384,25	5 384,25	0,00	0,00
62263	Conservação-equip. básico	230,54	230,54	0,00	0,00
622631	Conservação-equip. básico - mercado na	230,54	230,54	0,00	0,00
6226313	Conservação-equip. básico mn - Tx Norm	230,54	230,54	0,00	0,00
62264	Conservação-equip. transporte	2 428,26	2 428,26	0,00	0,00
622641	Conservação-equip. transporte - mercad	2 428,26	2 428,26	0,00	0,00
6226411	Conservação-equip. transporte mn - ace	2 428,26	2 428,26	0,00	0,00
62264113	Conservação-equip. transporte mn - ace	2 428,26	2 428,26	0,00	0,00
62265	Conservação - equip. administrativo	199,26	199,26	0,00	0,00
622651	Conservação - equip. administrativo - m	199,26	199,26	0,00	0,00
6226513	Conservação - equip. administrativo mn	199,26	199,26	0,00	0,00
62267	Conservação - outros activos tangiveis	1 155,22	1 155,22	0,00	0,00
622671	Conservação - outros activos tangiveis -	1 155,22	1 155,22	0,00	0,00
6226713	Conservação - outros activos tangiveis m	1 155,22	1 155,22	0,00	0,00
6227	Serviços Bancários	98,97	98,97	0,00	0,00
62271	Serviços Bancários - Mercado Nacional	98,97	98,97	0,00	0,00

Rua dos Falcões, s/n
4700-316 Braga Portugal
T: +351 253 263 252
F: +351 253 215 175
NIF: 501 438 394
www.caritas.pt/braga

622711	Serviços Bancário Mn - Aceite P/ Totalid	93,77	93,77	0,00	0,00
6227114	Serviços Bancário Mn - Aceite P/ Tot - Is	93,77	93,77	0,00	0,00
622714	Serviços bancários mn - Isento	5,20	5,20	0,00	0,00
623	Materiais	7 273,64	7 273,64	0,00	0,00
6231	Ferramentas e utensílios de desgaste rá	2 322,65	2 322,65	0,00	0,00
62311	Ferramentas e utensílios de desgaste rá	2 322,65	2 322,65	0,00	0,00
623113	Ferramentas e utensílios de desgaste rá	2 322,65	2 322,65	0,00	0,00
6233	Material de escritório	4 794,87	4 794,87	0,00	0,00
62331	Material de escritório - mercado nacion	4 794,87	4 794,87	0,00	0,00
623313	Material de escritório mn - Tx Normal	4 794,87	4 794,87	0,00	0,00
6236	Material Didático	156,12	156,12	0,00	0,00
62361	Material Didático - mercado nacional -	156,12	156,12	0,00	0,00
623613	Material Didático MN BIEQUAL	156,12	156,12	0,00	0,00
624	Energia e fluidos	6 971,39	6 971,39	0,00	0,00
6241	Electricidade	4 307,37	4 307,37	0,00	0,00
62411	Electricidade - mercado nacional	4 307,37	4 307,37	0,00	0,00
624113	Electricidade mn - Tx Normal	4 307,37	4 307,37	0,00	0,00
6242	Combustíveis	1 966,56	1 966,56	0,00	0,00
62421	Combustíveis - gasóleo	892,49	892,49	0,00	0,00
624211	Gasóleo - mercado nacional	892,49	892,49	0,00	0,00
6242111	Gasóleo mn - Aceite p/ totalidade	892,49	892,49	0,00	0,00
62421113	Gasóleo mn - Aceite p/ totalidade - Tx N	892,49	892,49	0,00	0,00
624211131	Gasóleo mn - Aceite p/ totalidade - Tx N	179,75	179,75	0,00	0,00
624211132	Gasóleo mn - Aceite p/ totalidade - Tx N	712,74	712,74	0,00	0,00
62423	Combustíveis - gás	1 074,07	1 074,07	0,00	0,00
624231	Gás - mercado nacional	1 074,07	1 074,07	0,00	0,00
6242311	Gás mn - Aceite p/ totalidade	1 074,07	1 074,07	0,00	0,00
62423113	Gás mn - Aceite p/ totalidade - Tx Norm	1 074,07	1 074,07	0,00	0,00
6243	Água	697,46	697,46	0,00	0,00
62431	Água - mercado nacional	697,46	697,46	0,00	0,00
624311	Água mn - Tx Reduzida	613,75	613,75	0,00	0,00
624312	Água mn - Tx Intermédia	21,24	21,24	0,00	0,00
624313	Água mn - Tx Normal	7,98	7,98	0,00	0,00
624314	Água mn - Isento	54,49	54,49	0,00	0,00
625	Deslocações, estadas e transportes	18,10	18,10	0,00	0,00
6251	Deslocações e estadas	18,10	18,10	0,00	0,00
62511	Deslocações e estadas mn - mercado na	18,10	18,10	0,00	0,00
625111	Deslocações e estadas mn - Aceites p/ tc	18,10	18,10	0,00	0,00
6251111	Portagens/Aparcamentos	18,10	18,10	0,00	0,00
62511113	Portagens/Aparcamentos - Tx Normal	18,10	18,10	0,00	0,00
625111133	Portagens/Aparcamentos - Tx Nor - IVA	18,10	18,10	0,00	0,00
626	Serviços diversos	197 676,50	197 676,50	0,00	0,00
6261	Rendas e alugueres	3 366,02	3 366,02	0,00	0,00
62612	Alugueres	3 366,02	3 366,02	0,00	0,00
626121	Alugueres de curta duração	3 366,02	3 366,02	0,00	0,00
6261213	A.c.d - Equip. Básico	3 325,92	3 325,92	0,00	0,00
6261219	A.c.d - Outros	40,10	40,10	0,00	0,00
62612191	A.c.d - Outros - Aceite p/ totalidade	40,10	40,10	0,00	0,00
626121913	A.c.d - Outros - Aceite p/ tot. - Tx Norma	40,10	40,10	0,00	0,00
6261219131	A.c.d - Outros - Aceite p/ tot. - Tx Nor - I	40,10	40,10	0,00	0,00
6262	Comunicação	3 168,28	3 168,28	0,00	0,00
62621	Comunicação - mercado nacional	3 168,28	3 168,28	0,00	0,00
626211	Comunicação mn - Telecomunicações	2 635,36	2 635,36	0,00	0,00
6262113	Comunicação mn - Telecomunicações - T	2 604,79	2 604,79	0,00	0,00
6262114	Comunicação mn - Telecomunicações - I	30,57	30,57	0,00	0,00

Rua dos Falcões, s/n
4700-316 Braga Portugal
T: +351 253 263 252
F: +351 253 215 175
NIF: 501 438 394
www.caritas.pt/braga

626212	Comunicação mn - Despesas postais	530,10	530,10	0,00	0,00
6262124	Comunicação mn - Despesas postais - Is	530,10	530,10	0,00	0,00
626214	Comunicação mn - Isento	2,82	2,82	0,00	0,00
6263	Seguros	2 237,80	2 237,80	0,00	0,00
62631	Seguros - Ramo Não Vida	2 237,80	2 237,80	0,00	0,00
626311	Seguros - Ramo Não Vida - mercado nac	2 237,80	2 237,80	0,00	0,00
6263112	Seg. Ramo Ñ Vida mn - Ramo Pessoal	620,35	620,35	0,00	0,00
62631121	Seg. Ramo Ñ Vida mn - Ramo Pessoal - A	620,35	620,35	0,00	0,00
626311211	Seg. Ramo Ñ Vida mn - R. Pess. - Ac. Pes	620,35	620,35	0,00	0,00
6263112114	Seg. Ramo Ñ Vida mn - R. Pess. - Ac. Pes	620,35	620,35	0,00	0,00
6263113	Seg. Ramo Ñ Vida mn - Ramo Multirrisc	345,59	345,59	0,00	0,00
62631131	Seg. Ramo Ñ Vida mn - Ramo Multirrisc	345,59	345,59	0,00	0,00
626311314	Seg. Ramo Ñ Vida mn - Ramo Multirrisc	345,59	345,59	0,00	0,00
6263115	Seg. Ramo Ñ Vida mn - Ramo Veículos	1 271,86	1 271,86	0,00	0,00
62631151	Seg. Ramo Ñ Vida mn - Ramo Veículos -	1 271,86	1 271,86	0,00	0,00
626311511	Seg. Ramo Ñ Vida mn - R. Veíc. - Terrest	1 271,86	1 271,86	0,00	0,00
6263115114	Seg. Ramo Ñ Vida mn - R. Veíc. - Terrest	1 271,86	1 271,86	0,00	0,00
6266	Despesas de representação	564,79	564,79	0,00	0,00
62661	Despesas de representação -mercado na	73,44	73,44	0,00	0,00
6266132	Despesas de representação mn - Ñ aceit	73,44	73,44	0,00	0,00
62661323	Despesas de representação mn - Ñ aceit	73,44	73,44	0,00	0,00
626613233	Despesas de representação mn - Ñ aceit	73,44	73,44	0,00	0,00
62662	Desp. de rep. - não aceites	491,35	491,35	0,00	0,00
6267	Limpeza, higiene e conforto	1 964,73	1 964,73	0,00	0,00
62671	Limpeza, higiene e conforto - mercado n	1 964,73	1 964,73	0,00	0,00
6267113	Limpeza, higiene e conforto mn - Tx Nor	1 964,73	1 964,73	0,00	0,00
6268	Outros serviços	186 374,88	186 374,88	0,00	0,00
62681	Outros serviços - mercado nacional	2 118,54	2 118,54	0,00	0,00
626811	Outros serviços mn - Aceite p/ totalidad	2 108,54	2 108,54	0,00	0,00
6268113	Outros serviços mn - Aceite p/ totalidad	2 108,54	2 108,54	0,00	0,00
626812	Outros serviços mn - Ñ aceite p/ totalida	10,00	10,00	0,00	0,00
6268123	Outros serviços mn - Ñ aceite p/ totalida	10,00	10,00	0,00	0,00
62681231	Outros serviços mn - Ñ aceite p/ totalida	10,00	10,00	0,00	0,00
62683	APOIO SOCIAL	163 568,54	163 568,54	0,00	0,00
6268301	ATIVIDADE CARITAS	129 209,94	129 209,94	0,00	0,00
62683011	Apoio Atendimento Social	111 188,03	111 188,03	0,00	0,00
62683012	Refeitório Social	17 983,61	17 983,61	0,00	0,00
62683013	E.I. Espaço Igual	38,30	38,30	0,00	0,00
6268302	FUNDOS	34 358,60	34 358,60	0,00	0,00
62683022	FSD - Fundo Social Diocesano	22 591,11	22 591,11	0,00	0,00
62683024	Pri Crianças	414,12	414,12	0,00	0,00
62683026	10ME19	8 791,20	8 791,20	0,00	0,00
62683027	VICP	2 562,17	2 562,17	0,00	0,00
62684	PROJETOS FINANCIADOS	155,45	155,45	0,00	0,00
62684005	BIEQUAL - E7G	155,45	155,45	0,00	0,00
62685	10 MILHÕES ESTRELAS	20 532,35	20 532,35	0,00	0,00
626851	10M Estrelas	20 532,35	20 532,35	0,00	0,00
	Soma Líquida	**231 634,57**	**231 634,57**	**0,00**	**0,00**
63	Gastos com o pessoal	264 287,84	264 287,84	0,00	0,00
631	Remunerações dos orgãos sociais	929,67	929,67	0,00	0,00
6311	Remunerações dos orgãos sociais - Venc	929,67	929,67	0,00	0,00
632	Remunerações do pessoal	197 977,66	197 977,66	0,00	0,00
6321	Remunerações do pessoal - Vencimento	137 338,95	137 338,95	0,00	0,00
6323	Remunerações do pessoal - Sub. férias	21 410,27	21 410,27	0,00	0,00

Rua dos Falcões, s/n
4700-316 Braga Portugal
T: +351 253 263 252
F: +351 253 215 175
NIF: 501 438 394
www.caritas.pt/braga

6324	Remunerações do pessoal - Sub. natal	15 635,96	15 635,96	0,00	0,00
6325	Remunerações do pessoal - Sub. aliment	14 501,52	14 501,52	0,00	0,00
6328	Remunerações do pessoal - Isenção de h	6 452,46	6 452,46	0,00	0,00
6329	Remunerações do pessoal - Outras remu	2 638,50	2 638,50	0,00	0,00
63295	Remun. Pessoal - outras remun. - Abono	174,00	174,00	0,00	0,00
63297	Remun. Pessoal - outras remun. - Sub. Tı	52,50	52,50	0,00	0,00
63298	Remun. Pessoal - outras remun. - Diutur	2 412,00	2 412,00	0,00	0,00
635	Encargos sobre remunerações	41 710,94	41 710,94	0,00	0,00
6352	Encargos sobre remunerações - pessoal	41 710,94	41 710,94	0,00	0,00
63521	Eng. remun. - pessoal - Segurança Social	41 587,77	41 587,77	0,00	0,00
63522	Eng. remun. - pessoal - Fundo de Garant	123,17	123,17	0,00	0,00
636	Seguros de acidentes no trabalho e doer	4 068,84	4 068,84	0,00	0,00
6362	Seg.ac.trb - pessoal	4 068,84	4 068,84	0,00	0,00
638	Outros gastos com o pessoal	19 600,73	19 600,73	0,00	0,00
6381	Outros gastos com o pessoal - mercado	442,50	442,50	0,00	0,00
63812	Outros gastos com o pessoal mn - pesso	442,50	442,50	0,00	0,00
638121	Ogp mn - pessoal - Higiene Saúde e Segu	420,00	420,00	0,00	0,00
6381211	Ogp mn - pessoal - HSST - Higiene e Segu	420,00	420,00	0,00	0,00
638122	Ogp mn - pessoal - Formação Profissiona	22,50	22,50	0,00	0,00
6381224	Ogp mn - pessoal - Formação Profissiona	22,50	22,50	0,00	0,00
6383	Outros gastos com o pessoal PROJETOS	816,72	816,72	0,00	0,00
63834	PROJ 092/CEI+/18	264,51	264,51	0,00	0,00
638341	Bolsa Mensal	204,78	204,78	0,00	0,00
638342	Sub Alimentação	38,43	38,43	0,00	0,00
638343	Sub Transporte	21,30	21,30	0,00	0,00
63835	PROJ 083/CEI+/18	552,21	552,21	0,00	0,00
638351	Bolsa Mensal	438,81	438,81	0,00	0,00
638352	Sub Alimentação	95,40	95,40	0,00	0,00
638353	Sub Transporte	18,00	18,00	0,00	0,00
63840	PROJ 083/CEI+/19	6 630,28	6 630,28	0,00	0,00
638401	Bolsa Mensal	5 264,19	5 264,19	0,00	0,00
638402	Sub Alimentação	1 122,19	1 122,19	0,00	0,00
638403	Sub Transporte	243,90	243,90	0,00	0,00
63841	PROJ 019/CEI+/20	2 072,43	2 072,43	0,00	0,00
638411	Bolsa Mensal	1 623,60	1 623,60	0,00	0,00
638412	Sub Alimentação	376,83	376,83	0,00	0,00
638413	Sub Transporte	72,00	72,00	0,00	0,00
63842	PROJ 122/102/001/MAREES/20	8 840,91	8 840,91	0,00	0,00
638421	Bolsa Mensal	7 346,98	7 346,98	0,00	0,00
638422	Sub. Alimentação	1 197,93	1 197,93	0,00	0,00
638423	Sub. Transporte	296,00	296,00	0,00	0,00
63843	PROJ 122/102/003/MAREES/20	797,89	797,89	0,00	0,00
638431	Bolsa Mensal	614,33	614,33	0,00	0,00
638432	Sub. Alimentação	123,56	123,56	0,00	0,00
638433	Sub. Transporte	60,00	60,00	0,00	0,00
	Soma Líquida	**264 287,84**	**264 287,84**	**0,00**	**0,00**
64	Gastos de depreciação e de amortizaçãc	20 566,82	20 566,82	0,00	0,00
642	Activos fixos tangíveis	20 566,82	20 566,82	0,00	0,00
6421	Activos fixos tangíveis - Próprios	20 566,82	20 566,82	0,00	0,00
64212	Deprec. - próprios - Edifícios outras cons	8 508,72	8 508,72	0,00	0,00
64213	Deprec. - próprios - Equipamento básico	553,19	553,19	0,00	0,00
64214	Deprec. - próprios - Equipamento de tra	7 249,35	7 249,35	0,00	0,00
642142	Deprec. - próprias - Eq. transporte - Mer	7 249,35	7 249,35	0,00	0,00
6421423	Deprec. - próprias - Eq. transp. - merc. -	7 249,35	7 249,35	0,00	0,00

Rua dos Falcões, s/n
4700-316 Braga Portugal
T: +351 253 263 252
F: +351 253 215 175
NIF: 501 438 394
www.caritas.pt/braga

64214231	Deprec. - próprias - Eq. transp. - merc. -	7 249,35	7 249,35	0,00	0,00
64215	Deprec. - próprios - Equipamento admin	4 002,61	4 002,61	0,00	0,00
64217	Deprec. - próprios - Outros activos fixos	252,95	252,95	0,00	0,00
	Soma Líquida	**20 566,82**	**20 566,82**	**0,00**	**0,00**
68	Outros gastos e perdas	3 426,92	3 426,92	0,00	0,00
681	Impostos	648,04	648,04	0,00	0,00
6811	Impostos directos	610,52	610,52	0,00	0,00
68111	IMI-Imp. Municipal de Imóveis	284,91	284,91	0,00	0,00
68112	AIMI- Adicional Imp. Municipal de Imóve	325,61	325,61	0,00	0,00
6812	Impostos indirectos	30,02	30,02	0,00	0,00
68123	Imposto do selo	30,02	30,02	0,00	0,00
681231	I.S. - Aceite p/ totalidade	30,02	30,02	0,00	0,00
6812312	I.S. - Aceite p/ totalidade - Operações Fi	30,02	30,02	0,00	0,00
68123121	I.S. - Aceite p/ totalidade - Op. Financeir	30,02	30,02	0,00	0,00
6813	Taxas	7,50	7,50	0,00	0,00
688	Outros	2 778,88	2 778,88	0,00	0,00
6881	Correcções relativas a períodos anterior	2 717,83	2 717,83	0,00	0,00
6883	Quotizações	60,00	60,00	0,00	0,00
68832	Quotizações outras	60,00	60,00	0,00	0,00
6888	Outros não especificados	1,05	1,05	0,00	0,00
68888	Outros não especificados	1,05	1,05	0,00	0,00
688881	Outros não especificados - mercado nac	1,05	1,05	0,00	0,00
6888814	Outros não espec. mn - Isento	1,05	1,05	0,00	0,00
	Soma Líquida	**3 426,92**	**3 426,92**	**0,00**	**0,00**
75	Subsídios à exploração	458 069,72	458 069,72	0,00	0,00
751	Subsídios do Estado e outros entes públi	262 920,18	262 920,18	0,00	0,00
7511	ISS, IP	61 100,21	61 100,21	0,00	0,00
7511001	Refeitório Social	61 100,21	61 100,21	0,00	0,00
7512	Outras Entidades Públicas	201 819,97	201 819,97	0,00	0,00
751210	Subsidio Projeto DHARMA	12 617,83	12 617,83	0,00	0,00
751217	Subsidio Projeto MAKEBRAGA	49 797,25	49 797,25	0,00	0,00
751220	Subsidio POAPMC-01-74F2-FEAC-00002	12 861,80	12 861,80	0,00	0,00
751223	PPROJ. B! EQUAL E7G	38 188,71	38 188,71	0,00	0,00
751224	PPROJ. 092/CEI+/18	3 401,17	3 401,17	0,00	0,00
751225	PPROJ. B! One	37 039,50	37 039,50	0,00	0,00
751226	PPROJ.ESPAÇO IGUAL	36 264,92	36 264,92	0,00	0,00
751227	PPROJ. 122/102/001/MAREES/20	6 368,20	6 368,20	0,00	0,00
751228	PPROJ. 122/102/003/MAREES/20	825,76	825,76	0,00	0,00
751229	PPROJ. 083/CEI+/19	2 353,08	2 353,08	0,00	0,00
751230	PPROJ. 019/CEI+/20	1 421,75	1 421,75	0,00	0,00
751231	Subsidio POAPMC-01-74F2-FEAC-000112	680,00	680,00	0,00	0,00
753	Doações e Heranças	195 149,54	195 149,54	0,00	0,00
7531	Doações	195 149,54	195 149,54	0,00	0,00
753101	Donativos em Dinheiro	75 714,77	75 714,77	0,00	0,00
753102	Donativos em Espécie	77 586,02	77 586,02	0,00	0,00
753103	10 MILHÕES ESTRELAS	39 098,75	39 098,75	0,00	0,00
753104	VICP	2 750,00	2 750,00	0,00	0,00
	Soma Líquida	**458 069,72**	**458 069,72**	**0,00**	**0,00**
78	Outros rendimentos e ganhos	56 776,30	56 776,30	0,00	0,00
787	Rend. e ganhos em investimentos não fi	886,50	886,50	0,00	0,00
7872	Sinistros	886,50	886,50	0,00	0,00
78721	Sinistros - mercado nacional	886,50	886,50	0,00	0,00

Rua dos Falcões, s/n
4700-316 Braga Portugal
T: +351 253 263 252
F: +351 253 215 175
NIF: 501 438 394
www.caritas.pt/braga

787213	Sinistros mn - Tx Normal	886,50	886,50	0,00	0,00
788	Outros	55 889,80	55 889,80	0,00	0,00
7885	Restituição de impostos	915,06	915,06	0,00	0,00
7888	Outros não especificados	54 974,74	54 974,74	0,00	0,00
78882	Donativos	27 526,71	27 526,71	0,00	0,00
788821	Donativos em dinheiro	6 479,48	6 479,48	0,00	0,00
788822	Donativos em especie	12 201,49	12 201,49	0,00	0,00
788823	10 Milhões Estrelas	6 186,84	6 186,84	0,00	0,00
788826	Prioridade as Crianças	132,85	132,85	0,00	0,00
788827	VICP	2 526,05	2 526,05	0,00	0,00
78883	FUNDOS	26 913,03	26 913,03	0,00	0,00
788832	FSD - Fundo Social Diocesano	26 913,03	26 913,03	0,00	0,00
78885	Residencia Partilhada	35,00	35,00	0,00	0,00
78886	Processos Tribunal	500,00	500,00	0,00	0,00
	Soma Líquida	**56 776,30**	**56 776,30**	**0,00**	**0,00**
79	Juros, dividendos e outros rendimentos	727,55	727,55	0,00	0,00
791	Juros obtidos	727,55	727,55	0,00	0,00
7911	De depósitos	727,55	727,55	0,00	0,00
	Soma Líquida	**727,55**	**727,55**	**0,00**	**0,00**
81	Resultado líquido do período	526 209,63	546 614,85	0,00	20 405,22
811	Resultado antes de impostos	494 573,78	514 979,00	0,00	20 405,22
818	Resultado líquido	31 635,85	31 635,85	0,00	0,00
	Soma Líquida	**526 209,63**	**546 614,85**	**0,00**	**20 405,22**
			Soma Saldos	**0,00**	**20 405,22**
	Soma Líquida	**5 004 202,92**	**5 004 202,92**	**896 794,20**	**896 794,20**
			Soma Saldos	**1 290 920,53**	**1 290 920,53**

© PRIMAVERA BSS / Licença de: CEBRAMA - CONTABILISTAS, LDA.

Rua dos Falcões, s/n
4700-316 Braga Portugal
T: +351 253 263 252
F: +351 253 215 175
NIF: 501 438 394
www.caritas.pt/braga

Balancete Razão (Acumulado até Apuramento) - 2020

Valores em EUR

Lançamento: <TODOS>

Conta	Descrição	Mov. Débito	Mov. Crédito	Saldo Débito	Saldo Crédito
11	Caixa	165 945,12	163 968,49	1 976,63	0,00
12	Depósitos à ordem	831 518,27	792 159,25	39 359,02	0,00
13	Outros depósitos bancários	289 325,27	70 799,00	218 526,27	0,00
	Soma Líquida	**1 286 788,66**	**1 026 926,74**	**259 861,92**	**0,00**
22	Fornecedores	34 482,29	50 450,96	0,00	15 968,67
23	Pessoal	143 782,13	143 782,13	0,00	0,00
24	Estado e outros entes públicos	67 937,22	75 171,41	0,00	7 234,19
27	Outras contas a receber e a pagar	1 002 064,57	613 721,02	388 343,55	0,00
28	Diferimentos	132 163,11	379 854,28	0,00	247 691,17
	Soma Líquida	**1 380 429,32**	**1 262 979,80**	**388 343,55**	**270 894,03**
41	Investimentos financeiros	1 315,85	0,00	1 315,85	0,00
43	Activos fixos tangíveis	712 628,24	465 355,36	247 272,88	0,00
	Soma Líquida	**713 944,09**	**465 355,36**	**248 588,73**	**0,00**
51	Capital	0,00	300 000,00	0,00	300 000,00
55	Reservas	57 458,95	357 130,03	0,00	299 671,08
59	Outras Variações no capital próprio	3 882,55	9 706,42	0,00	5 823,87
	Soma Líquida	**61 341,50**	**666 836,45**	**0,00**	**605 494,95**
62	Fornecimentos e serviços externos	231 634,57	231 634,57	0,00	0,00
63	Gastos com o pessoal	264 287,84	264 287,84	0,00	0,00
64	Gastos de depreciação e de amortização	20 566,82	20 566,82	0,00	0,00
68	Outros gastos e perdas	3 426,92	3 426,92	0,00	0,00
	Soma Líquida	**519 916,15**	**519 916,15**	**0,00**	**0,00**
75	Subsídios à exploração	458 069,72	458 069,72	0,00	0,00
78	Outros rendimentos e ganhos	56 776,30	56 776,30	0,00	0,00
79	Juros, dividendos e outros rendimentos similares	727,55	727,55	0,00	0,00
	Soma Líquida	**515 573,57**	**515 573,57**	**0,00**	**0,00**
81	Resultado líquido do período	526 209,63	546 614,85	0,00	20 405,22
	Soma Líquida	**526 209,63**	**546 614,85**	**0,00**	**20 405,22**
	Soma Líquida	**5 004 202,92**	**5 004 202,92**	**896 794,20**	**896 794,20**

© PRIMAVERA BSS / Licença de: CEBRAMA - CONTABILISTAS, LDA.

Rua dos Falcões, s/n
4700-316 Braga Portugal
T: +351 253 263 252
F: +351 253 215 175
NIF: 501 438 394
www.caritas.pt/braga

BALANCETES

(ATÉ FINAL)

Rua dos Falcões, s/n
4700-316 Braga Portugal
T: +351 253 263 252
F: +351 253 215 175
NIF: 501 438 394
www.caritas.pt/braga

Balancete Geral (Acumulado até Fim) - 2020

Valores em EUR

Lançamento: <TODOS>

Conta	Descrição	Mov. Débito	Mov. Crédito	Saldo Débito	Saldo Crédito
11	Caixa	165 945,12	163 968,49	1 976,63	0,00
111	Caixa fixo	142 735,87	140 759,24	1 976,63	0,00
112	Caixa BIEqual	190,00	190,00	0,00	0,00
119	Transferência de caixa	23 019,25	23 019,25	0,00	0,00
	Soma Líquida	**165 945,12**	**163 968,49**	**1 976,63**	**0,00**
			Soma Saldos	**1 976,63**	**0,00**
12	Depósitos à ordem	831 518,27	792 159,25	39 359,02	0,00
1201	Banco BPI 3.0277977.000.001	410 743,59	377 289,91	33 453,68	0,00
1202	Banco BPI 3.0277977.000.002 BIONE	42 857,09	42 173,25	683,84	0,00
1203	Banco BPI 3.0277977.000.009	12 619,83	12 617,83	2,00	0,00
1208	Banco BIC 3842728.10.001	117 428,94	117 428,94	0,00	0,00
1209	Banco MG 119-10.003130-9	307,31	23,93	283,38	0,00
1210	Banco BPI 3.0277977.000.008 MAKEBRA	136 745,76	134 125,30	2 620,46	0,00
1212	Banco BPI 3.0277977.000.010 BIEQUAL	66 319,17	64 852,98	1 466,19	0,00
1213	Banco BPI 3.0277977.000.012 ESPAÇO	44 482,58	43 647,11	835,47	0,00
1214	Banco BPI 3.0277977.000.013	2,00	0,00	2,00	0,00
1215	Banco BPI 3.0277977.000.011	12,00	0,00	12,00	0,00
	Soma Líquida	**831 518,27**	**792 159,25**	**39 359,02**	**0,00**
			Soma Saldos	**39 359,02**	**0,00**
13	Outros depósitos bancários	289 325,27	70 799,00	218 526,27	0,00
131	Depósitos a prazo	289 325,27	70 799,00	218 526,27	0,00
13102	Banco BIC	70 799,00	70 799,00	0,00	0,00
13103	Banco MG	93 082,80	0,00	93 082,80	0,00
13104	Banco BIC 728200.35	71 443,47	0,00	71 443,47	0,00
13106	Banco SANTANDER 000350577139020	54 000,00	0,00	54 000,00	0,00
	Soma Líquida	**289 325,27**	**70 799,00**	**218 526,27**	**0,00**
			Soma Saldos	**218 526,27**	**0,00**
22	Fornecedores	34 482,29	50 450,96	0,00	15 968,67
221	Fornecedores c/c	34 482,29	50 450,96	0,00	15 968,67
2211	Fornecedores gerais	34 482,29	50 450,96	0,00	15 968,67
22111	Fornecedores - gr - mercado nacional	34 482,29	50 450,96	0,00	15 968,67
221110003	Farmácia Beatriz	0,00	67,88	0,00	67,88
221110004	Isabel Salgado Talhos	0,00	61,05	0,00	61,05
221110006	Ortigamar	0,00	31,09	0,00	31,09
221110007	Padaria Dume	0,00	37,74	0,00	37,74
221110008	Recheio Cash & Carry	0,00	104,08	0,00	104,08
221110011	GASNOR	0,00	9,67	0,00	9,67
221110019	Cáritas Portuguesa - Atividade De Organ	31 958,89	43 597,64	0,00	11 638,75
221110020	ERUDIS - Informática e Multimédia, Lda	2 412,70	2 412,70	0,00	0,00
221110021	BCOTECH, LDA	110,70	4 129,11	0,00	4 018,41
	Soma Líquida	**34 482,29**	**50 450,96**	**0,00**	**15 968,67**
			Soma Saldos	**0,00**	**15 968,67**
23	Pessoal	143 782,13	143 782,13	0,00	0,00
231	Remunerações a pagar	143 782,13	143 782,13	0,00	0,00
2312	Ao pessoal	143 782,13	143 782,13	0,00	0,00
2312001	Ao pessoal CARITAS	28 192,96	28 192,96	0,00	0,00
2312002	Ao pessoal MAKEBRAGA	27 072,89	27 072,89	0,00	0,00
2312005	Ao pessoal Refeitório Social	16 644,88	16 644,88	0,00	0,00

Rua dos Falcões, s/n
4700-316 Braga Portugal
T: +351 253 263 252
F: +351 253 215 175
NIF: 501 438 394
www.caritas.pt/braga

2312006	Ao pessoal PO APMC	12 095,64	12 095,64	0,00	0,00
2312007	Ao pessoal B!EQUAL	23 289,87	23 289,87	0,00	0,00
2312008	Ao pessoal B!ONE	17 496,73	17 496,73	0,00	0,00
2312009	Ao pessoal ESPAÇO IGUAL	18 989,16	18 989,16	0,00	0,00
	Soma Líquida	**143 782,13**	**143 782,13**	**0,00**	**0,00**
24	Estado e outros entes públicos	67 937,22	75 171,41	0,00	7 234,19
241	Imposto sobre o rendimento	178,95	111,10	67,85	0,00
2412	IRC - retenção na fonte	178,95	111,10	67,85	0,00
24121	IRC - ret.fonte - juros bancários	178,95	111,10	67,85	0,00
242	Retenção de impostos sobre rendimento	15 187,00	17 158,01	0,00	1 971,01
2421	Rir-trabalho dependente	15 187,00	16 840,00	0,00	1 653,00
24211	Rir-td-suj.pas.do continente	15 187,00	16 840,00	0,00	1 653,00
242111	Rir-td-suj.pas.do continente CÁRITAS	2 585,00	2 744,00	0,00	159,00
242112	Rir-td-suj.pas.do continente MAKEBRAG.	3 647,00	4 404,00	0,00	757,00
242114	Rir-td-suj.pas.do continente Refeitório S	1 369,00	1 369,00	0,00	0,00
242115	Rir-td-suj.pas.do continente PO APMC	280,00	300,00	0,00	20,00
242116	Rir-td-suj.pas.do continente B!EQUAL	1 811,00	2 100,00	0,00	289,00
242118	Rir-td-suj.pas.do continente B!ONE	2 457,00	2 639,00	0,00	182,00
242119	Rir-td-suj.pas.do continente ESPAÇO IGU	3 038,00	3 284,00	0,00	246,00
2423	Rir-capitais	0,00	318,01	0,00	318,01
24231	Rir-capitais-acções	0,00	318,01	0,00	318,01
242311	Rir-capitais-acções nominativas	0,00	318,01	0,00	318,01
2423112	Rir-c.a.n. de suj.pas.em irc	0,00	318,01	0,00	318,01
24231121	Rir-can-irc-suj.pas.do continente	0,00	318,01	0,00	318,01
245	Contribuições para a Segurança Social	52 571,27	57 902,30	0,00	5 331,03
2451	Segurança social	52 571,27	57 902,30	0,00	5 331,03
24511	Segurança social CARITAS	10 467,32	11 018,12	0,00	550,80
24512	Segurança social PROJ	42 103,95	46 884,18	0,00	4 780,23
245121	Segurança social MAKEBRAGA	9 051,10	10 914,55	0,00	1 863,45
245124	Segurança social Refeitório Social	6 504,04	6 729,48	0,00	225,44
245125	Segurança social PO APMC	4 292,25	4 619,31	0,00	327,06
245126	Segurança social B!EQUAL	8 163,68	9 436,66	0,00	1 272,98
245127	Segurança social ESPAÇO IGUAL	7 688,77	8 278,24	0,00	589,47
245128	Segurança social B!ONE	6 404,11	6 905,94	0,00	501,83
	Soma Líquida	**67 937,22**	**75 171,41**	**0,00**	**7 234,19**
			Soma Saldos	**67,85**	**7 302,04**
27	Outras contas a receber e a pagar	1 002 064,57	613 721,02	388 343,55	0,00
272	Devedores e credores por acréscimos	23 692,56	49 877,30	0,00	26 184,74
2722	Credores por acréscimos de gastos	23 692,56	49 877,30	0,00	26 184,74
27221	Credores p/ acresc. gastos - mercado na	23 692,56	49 877,30	0,00	26 184,74
272212	Remunerações a liquidar	23 692,56	49 877,30	0,00	26 184,74
2722121	Remunerações a liquidar-anual	23 692,56	49 877,30	0,00	26 184,74
278	Outros devedores e credores	978 372,01	563 843,72	414 528,29	0,00
2781	Devedores diversos	912 557,22	498 028,93	414 528,29	0,00
27811	Devedores diversos - mercado nacional	912 557,22	498 028,93	414 528,29	0,00
278119	Devedores diversos - mn - Outros	912 557,22	498 028,93	414 528,29	0,00
2781190003	10 Milhoes Estrelas	8 251,00	8 251,00	0,00	0,00
27811902	Emprestimos entre contas bancárias	313 597,23	313 597,23	0,00	0,00
2781190200	Emprestimos BPI ct 001	144 531,64	129 191,22	15 340,42	0,00
2781190201	Emprestimos BPI ct 002	28 427,84	15 443,22	12 984,62	0,00
2781190203	Emprestimos BPI ct 008	41 662,69	89 801,50	0,00	48 138,81
2781190204	Emprestimos BPI ct 009	2,00	28 630,34	0,00	28 628,34
2781190205	Emprestimos BPI ct 010	74 138,60	31 170,19	42 968,41	0,00
2781190206	Emprestimos BPI ct 012	24 721,46	19 359,76	5 361,70	0,00

Rua dos Falcões, s/n
4700-316 Braga Portugal
T: +351 253 263 252
F: +351 253 215 175
NIF: 501 438 394
www.caritas.pt/braga

2781190207	Emprestimos BPI ct 013	2,00	1,00	1,00	0,00
2781190208	Emprestimos BPI ct 011	11,00	0,00	11,00	0,00
2781190209	Emprestimos Montepio 3130956	100,00	0,00	100,00	0,00
27811903	Cauções BMH	819,64	525,00	294,64	0,00
27811904	Financiamento Projetos	589 889,35	175 655,70	414 233,65	0,00
2781190401	Cantina Social	7 685,00	3 437,50	4 247,50	0,00
2781190407	Financiamento MAKEBRAGA	177 866,49	109 070,75	68 795,74	0,00
2781190408	Financiamento DHARMA	18 289,62	0,00	18 289,62	0,00
2781190411	Financiamento179/CEI+/16	1 061,48	0,00	1 061,48	0,00
2781190412	Financiamento POAPMC-01-74F2-FEAC-	10 450,19	6 300,24	4 149,95	0,00
2781190416	Financiamento PPROJ. BI EQUAL E7G	98 115,93	27 164,81	70 951,12	0,00
2781190417	Financiamento PPROJ. BI ONE	107 210,17	9 482,09	97 728,08	0,00
2781190418	Financiamento Projeto 083/CEI+/19	4 706,16	3 764,93	941,23	0,00
2781190419	Financiamento Projeto POAPMAC 00011	14 733,34	793,33	13 940,01	0,00
2781190420	Financiamento Projeto - ESPAÇO IGUAL	119 996,39	8 287,91	111 708,48	0,00
2781190421	Financiamento Projeto - PAC	13 462,15	0,00	13 462,15	0,00
2781190422	Financiamento Projeto - 122/102/001/M	10 643,79	5 106,63	5 537,16	0,00
2781190423	Financiamento Projeto - 122/102/003/M	929,48	825,76	103,72	0,00
2781190424	Financiamento Projeto - 019/CEI+/20	4 739,16	1 421,75	3 317,41	0,00
2782	Credores diversos	65 814,79	65 814,79	0,00	0,00
27821	Credores diversos - mercado nacional	65 814,79	65 814,79	0,00	0,00
278213	Credores diversos - mn - Fundos	31,29	31,29	0,00	0,00
2782131	Credores diversos - mn - Fundos - FCT e	31,29	31,29	0,00	0,00
278219	Credores diversos - mn - Outros	65 783,50	65 783,50	0,00	0,00
2782190001	Outro Credor Indiferenciado	65 783,50	65 783,50	0,00	0,00
27821900011	Santa Casa Misericórdia de Braga	27 880,86	27 880,86	0,00	0,00
27821900012	Centro Cultural e Social Sto Adrião	37 902,64	37 902,64	0,00	0,00
	Soma Líquida	**1 002 064,57**	**613 721,02**	**388 343,55**	**0,00**
			Soma Saldos	**491 295,44**	**102 951,89**
28	Diferimentos	132 163,11	379 854,28	0,00	247 691,17
282	Rendimentos a reconhecer	132 163,11	379 854,28	0,00	247 691,17
2829	Outros rendimentos a reconhecer	132 163,11	379 854,28	0,00	247 691,17
2829001	Cantina Social	3 437,50	3 437,50	0,00	0,00
2829004	Subsidio Projeto MAKEBRAGA	0,00	18 998,49	0,00	18 998,49
2829005	Subsidio Projeto DHARMA	0,00	5 671,79	0,00	5 671,79
2829008	Subsidio 179/CEI+/16	0,00	1 061,48	0,00	1 061,48
2829009	Subsidio POAPMC-01-74F2-FEAC-000023	6 300,24	10 450,19	0,00	4 149,95
2829013	Subsídio PPROJ. BI EQUAL E7G	38 188,71	70 951,12	0,00	32 762,41
2829014	Subsídio PPROJ. BI ONE	36 172,67	100 073,24	0,00	63 900,57
2829018	Financiamento Projeto 083/CEI+/19	2 353,08	4 706,16	0,00	2 353,08
2829019	Subsidio Projeto POAPMAC 000112	680,00	14 733,34	0,00	14 053,34
2829020	Subsidio Projeto - ESPAÇO IGUAL	36 264,92	119 996,39	0,00	83 731,47
2829021	Subsidio Projeto - Projecto PAC	0,00	13 462,15	0,00	13 462,15
2829022	Subsidio Projeto - 092/CEI+/18	1 411,85	4 632,12	0,00	3 220,27
2829023	Subsidio Projeto - 122/102/001/MAREES	5 106,63	6 011,67	0,00	905,04
2829024	Subsidio Projeto - 122/102/003/MAREES	825,76	929,48	0,00	103,72
2829025	Subsidio Projeto - 019/CEI+/20	1 421,75	4 739,16	0,00	3 317,41
	Soma Líquida	**132 163,11**	**379 854,28**	**0,00**	**247 691,17**
			Soma Saldos	**0,00**	**247 691,17**
41	Investimentos financeiros	1 315,85	0,00	1 315,85	0,00
415	Outros investimentos financeiros	1 315,85	0,00	1 315,85	0,00
4158	Outros	1 315,85	0,00	1 315,85	0,00
41582	Fundos	1 315,85	0,00	1 315,85	0,00
4158201	Fundos - Fundo de Compensação do Tra	1 315,85	0,00	1 315,85	0,00
	Soma Líquida	**1 315,85**	**0,00**	**1 315,85**	**0,00**

Rua dos Falcões, s/n
4700-316 Braga Portugal
T: +351 253 263 252
F: +351 253 215 175
NIF: 501 438 394
www.caritas.pt/braga

			Soma Saldos	**1 315,85**	**0,00**
43	Activos fixos tangíveis	712 628,24	465 355,36	247 272,88	0,00
431	Terrenos e recursos naturais	40 168,20	0,00	40 168,20	0,00
4311	Terrenos e recursos naturais - Próprio	40 168,20	0,00	40 168,20	0,00
43111	Terr. e rec. nat. - próprio - mercado naci	40 168,20	0,00	40 168,20	0,00
431114	Terr. e rec. nat. - próprio - mn - Isento	40 168,20	0,00	40 168,20	0,00
432	Edifícios e outras construções	394 949,95	179 331,63	215 618,32	0,00
4321	Edifícios e outras construções - Próprio	394 949,95	179 331,63	215 618,32	0,00
43211	Ed. e out. const. - próprio - mercado nac	394 949,95	179 331,63	215 618,32	0,00
432114	Ed. e out. const. - próprio - mn - Isento	394 949,95	179 331,63	215 618,32	0,00
433	Equipamento básico	54 338,21	0,00	54 338,21	0,00
4331	Equipamento básico - Próprio	54 338,21	0,00	54 338,21	0,00
43311	Equip. básico - próprio - mercado nacion	54 338,21	0,00	54 338,21	0,00
433113	Equip. básico - próprio - mn - Tx Normal	54 338,21	0,00	54 338,21	0,00
434	Equipamento de transporte	68 047,41	0,00	68 047,41	0,00
4341	Equipamento de transporte - Próprio	68 047,41	0,00	68 047,41	0,00
43411	Equipamento de transp. - próprio - merc	68 047,41	0,00	68 047,41	0,00
434111	Equipamento de transp. - próprio - mn -	61 047,41	0,00	61 047,41	0,00
4341113	Equipamento de transp. - próprio - mn -	61 047,41	0,00	61 047,41	0,00
43411132	Equipamento de transp. - próprio - mn -	61 047,41	0,00	61 047,41	0,00
434111323	Eq. transp. - próp. - mn - pass. - Tx Nor -	61 047,41	0,00	61 047,41	0,00
4341113231	Eq. transp. - próp. - mn - pass. - Tx Nor -	61 047,41	0,00	61 047,41	0,00
43411132311	Eq. transp. - próp. - mn - pass. - Tx Nor -	61 047,41	0,00	61 047,41	0,00
434112	Equipamento de transp. - próprio - mn -	7 000,00	0,00	7 000,00	0,00
4341123	Equipamento de transp. - próprio - mn -	7 000,00	0,00	7 000,00	0,00
43411231	Equipamento de transp. - próprio - mn -	7 000,00	0,00	7 000,00	0,00
434112313	Eq. transp. - próp. - mn - merc. - Tx Nor -	7 000,00	0,00	7 000,00	0,00
4341123131	Eq. transp. - próp. - mn - merc. - Tx Nor -	7 000,00	0,00	7 000,00	0,00
435	Equipamento administrativo	74 639,45	110,70	74 528,75	0,00
4351	Equipamento administrativo - Próprio	74 639,45	110,70	74 528,75	0,00
43511	Equip. admin. - próprio - mercado nacio	74 639,45	110,70	74 528,75	0,00
435113	Equip. admin. - próprio - mn - Tx Norma	74 639,45	110,70	74 528,75	0,00
437	Outros activos fixos tangíveis	37 926,05	9 706,42	28 219,63	0,00
4371	Outros activos fixos tangíveis - próprio	37 926,05	9 706,42	28 219,63	0,00
43711	Out. act. fixos tang. - próprio - mercado	37 926,05	9 706,42	28 219,63	0,00
437113	Out. act. fixos tang. - próprio - mn - Tx N	37 926,05	9 706,42	28 219,63	0,00
438	Depreciações acumuladas	42 558,97	276 206,61	0,00	233 647,64
4381	Depreciações acumuladas - Próprias	42 558,97	276 206,61	0,00	233 647,64
43812	Deprec. acum. - próprias - Edifícios e out	39 452,93	56 067,77	0,00	16 614,84
43813	Deprec. acum. - próprias - Equipamento	0,00	53 785,01	0,00	53 785,01
43814	Deprec. acum. - próprias - Equipamento	0,00	64 667,95	0,00	64 667,95
438141	Deprec. acum. - próprias - Eq. transp. - P	0,00	49 548,70	0,00	49 548,70
4381413	Deprec. acum. - próprias - Eq. transp. - p	0,00	49 548,70	0,00	49 548,70
43814131	Deprec. acum. - próprias - Eq. transp. - p	0,00	49 548,70	0,00	49 548,70
438142	Deprec. acum. - próprias - Eq. transp. - N	0,00	15 119,25	0,00	15 119,25
4381423	Deprec. acum. - próprias - Eq. transp. - n	0,00	15 119,25	0,00	15 119,25
43814231	Deprec. acum. - próprias - Eq. transp. - n	0,00	15 119,25	0,00	15 119,25
43815	Deprec. acum. - próprias - Equipamento	0,00	70 360,21	0,00	70 360,21
43817	Deprec. acum. - próprias - Outros activo	3 106,04	31 325,67	0,00	28 219,63
	Soma Líquida	**712 628,24**	**465 355,36**	**247 272,88**	**0,00**
			Soma Saldos	**480 920,52**	**233 647,64**
51	Capital	0,00	300 000,00	0,00	300 000,00
511	Capital	0,00	300 000,00	0,00	300 000,00
	Soma Líquida	**0,00**	**300 000,00**	**0,00**	**300 000,00**
			Soma Saldos	**0,00**	**300 000,00**

Rua dos Falcões, s/n
4700-316 Braga Portugal
T: +351 253 263 252
F: +351 253 215 175
NIF: 501 438 394
www.caritas.pt/braga

55	Reservas	57 458,95	357 130,03	0,00	299 671,08
552	Outras reservas	57 458,95	357 130,03	0,00	299 671,08
5522	Reservas estatutárias	57 458,95	357 130,03	0,00	299 671,08
552201	Reservas Estatutárias até 2006	0,00	19 883,01	0,00	19 883,01
552202	Reservas Estatutárias 2007	0,00	1 096,94	0,00	1 096,94
552203	Reservas Estatutárias 2008	0,00	14 051,65	0,00	14 051,65
552204	Reservas Estatutárias 2009	0,00	61 700,32	0,00	61 700,32
552205	Reservas Estatutárias 2010	0,00	24 753,11	0,00	24 753,11
552206	Reservas Estatutárias 2012	0,00	39 435,66	0,00	39 435,66
552207	Reservas Estatutárias 2013	0,00	30 742,05	0,00	30 742,05
552208	Reservas Estatutárias 2014	0,00	97 092,83	0,00	97 092,83
552209	Reservas Estatutárias 2015	0,00	1 123,52	0,00	1 123,52
552210	Reservas Estatutárias 2016	0,00	48 572,62	0,00	48 572,62
552211	Reservas Estatutárias 2017	0,00	18 678,32	0,00	18 678,32
552212	Reservas Estatutárias 2018	25 823,10	0,00	25 823,10	0,00
552213	Reservas Estatutárias 2019	31 635,85	0,00	31 635,85	0,00
	Soma Líquida	**57 458,95**	**357 130,03**	**0,00**	**299 671,08**
			Soma Saldos	**57 458,95**	**357 130,03**
59	Outras Variações no capital próprio	3 882,55	9 706,42	0,00	5 823,87
594	Doações	3 882,55	9 706,42	0,00	5 823,87
	Soma Líquida	**3 882,55**	**9 706,42**	**0,00**	**5 823,87**
			Soma Saldos	**0,00**	**5 823,87**
62	Fornecimentos e serviços externos	231 634,57	231 634,57	0,00	0,00
622	Serviços especializados	19 694,94	19 694,94	0,00	0,00
6221	Trabalhos especializados	6 120,06	6 120,06	0,00	0,00
62211	Trabalhos especializados - mercado naci	6 120,06	6 120,06	0,00	0,00
622113	Trabalhos especializados mn - Tx Norma	6 120,06	6 120,06	0,00	0,00
6222	Publicidade e propaganda	37,50	37,50	0,00	0,00
62221	Publicidade e propaganda - mercado nac	37,50	37,50	0,00	0,00
622213	Publicidade e propaganda mn - Tx Norm	37,50	37,50	0,00	0,00
6223	Vigilância e segurança	89,54	89,54	0,00	0,00
62231	Vigilância e segurança - mercado nacion	89,54	89,54	0,00	0,00
622313	Vigilância e segurança mn - Tx Normal	89,54	89,54	0,00	0,00
6224	Honorários	3 951,34	3 951,34	0,00	0,00
62241	Honorários - mercado nacional	3 951,34	3 951,34	0,00	0,00
622414	Honorários mn - Isento	3 951,34	3 951,34	0,00	0,00
6226	Conservação e reparação	9 397,53	9 397,53	0,00	0,00
62262	Conservação-edificios e out. const.	5 384,25	5 384,25	0,00	0,00
622621	Conservação-edificios e out. const. - mer	5 384,25	5 384,25	0,00	0,00
6226213	Conservação-edificios e out. const. mn -	5 384,25	5 384,25	0,00	0,00
62263	Conservação-equip. básico	230,54	230,54	0,00	0,00
622631	Conservação-equip. básico - mercado na	230,54	230,54	0,00	0,00
6226313	Conservação-equip. básico mn - Tx Norn	230,54	230,54	0,00	0,00
62264	Conservação-equip. transporte	2 428,26	2 428,26	0,00	0,00
622641	Conservação-equip. transporte - mercad	2 428,26	2 428,26	0,00	0,00
6226411	Conservação-equip. transporte mn - ace	2 428,26	2 428,26	0,00	0,00
62264113	Conservação-equip. transporte mn - ace	2 428,26	2 428,26	0,00	0,00
62265	Conservação - equip. administrativo	199,26	199,26	0,00	0,00
622651	Conservação - equip. administrativo - m	199,26	199,26	0,00	0,00
6226513	Conservação - equip. administrativo mn	199,26	199,26	0,00	0,00
62267	Conservação - outros activos tangiveis	1 155,22	1 155,22	0,00	0,00
622671	Conservação - outros activos tangiveis -	1 155,22	1 155,22	0,00	0,00
6226713	Conservação - outros activos tangiveis n	1 155,22	1 155,22	0,00	0,00
6227	Serviços Bancários	98,97	98,97	0,00	0,00
62271	Serviços Bancários - Mercado Nacional	98,97	98,97	0,00	0,00

Rua dos Falcões, s/n
4700-316 Braga Portugal
T: +351 253 263 252
F: +351 253 215 175
NIF: 501 438 394
www.caritas.pt/braga

622711	Serviços Bancário Mn - Aceite P/ Totalid	93,77	93,77	0,00	0,00
6227114	Serviços Bancário Mn - Aceite P/ Tot - Is	93,77	93,77	0,00	0,00
622714	Serviços bancários mn - Isento	5,20	5,20	0,00	0,00
623	Materiais	7 273,64	7 273,64	0,00	0,00
6231	Ferramentas e utensílios de desgaste rá	2 322,65	2 322,65	0,00	0,00
62311	Ferramentas e utensílios de desgaste rá	2 322,65	2 322,65	0,00	0,00
623113	Ferramentas e utensílios de desgaste rá	2 322,65	2 322,65	0,00	0,00
6233	Material de escritório	4 794,87	4 794,87	0,00	0,00
62331	Material de escritório - mercado nacion	4 794,87	4 794,87	0,00	0,00
623313	Material de escritório mn - Tx Normal	4 794,87	4 794,87	0,00	0,00
6236	Material Didático	156,12	156,12	0,00	0,00
62361	Material Didático - mercado nacional -	156,12	156,12	0,00	0,00
623613	Material Didático MN B!EQUAL	156,12	156,12	0,00	0,00
624	Energia e fluidos	6 971,39	6 971,39	0,00	0,00
6241	Electricidade	4 307,37	4 307,37	0,00	0,00
62411	Electricidade - mercado nacional	4 307,37	4 307,37	0,00	0,00
624113	Electricidade mn - Tx Normal	4 307,37	4 307,37	0,00	0,00
6242	Combustíveis	1 966,56	1 966,56	0,00	0,00
62421	Combustíveis - gasóleo	892,49	892,49	0,00	0,00
624211	Gasóleo - mercado nacional	892,49	892,49	0,00	0,00
6242111	Gasóleo mn - Aceite p/ totalidade	892,49	892,49	0,00	0,00
62421113	Gasóleo mn - Aceite p/ totalidade - Tx N	892,49	892,49	0,00	0,00
624211131	Gasóleo mn - Aceite p/ totalidade - Tx N	179,75	179,75	0,00	0,00
624211132	Gasóleo mn - Aceite p/ totalidade - Tx N	712,74	712,74	0,00	0,00
62423	Combustíveis - gás	1 074,07	1 074,07	0,00	0,00
624231	Gás - mercado nacional	1 074,07	1 074,07	0,00	0,00
6242311	Gás mn - Aceite p/ totalidade	1 074,07	1 074,07	0,00	0,00
62423113	Gás mn - Aceite p/ totalidade - Tx Norm	1 074,07	1 074,07	0,00	0,00
6243	Água	697,46	697,46	0,00	0,00
62431	Água - mercado nacional	697,46	697,46	0,00	0,00
624311	Água mn - Tx Reduzida	613,75	613,75	0,00	0,00
624312	Água mn - Tx Intermédia	21,24	21,24	0,00	0,00
624313	Água mn - Tx Normal	7,98	7,98	0,00	0,00
624314	Água mn - Isento	54,49	54,49	0,00	0,00
625	Deslocações, estadas e transportes	18,10	18,10	0,00	0,00
6251	Deslocações e estadas	18,10	18,10	0,00	0,00
62511	Deslocações e estadas mn - mercado na	18,10	18,10	0,00	0,00
625111	Deslocações e estadas mn - Aceites p/ tc	18,10	18,10	0,00	0,00
6251111	Portagens/Aparcamentos	18,10	18,10	0,00	0,00
62511113	Portagens/Aparcamentos - Tx Normal	18,10	18,10	0,00	0,00
625111133	Portagens/Aparcamentos - Tx Nor - IVA	18,10	18,10	0,00	0,00
626	Serviços diversos	197 676,50	197 676,50	0,00	0,00
6261	Rendas e alugueres	3 366,02	3 366,02	0,00	0,00
62612	Alugueres	3 366,02	3 366,02	0,00	0,00
626121	Alugueres de curta duração	3 366,02	3 366,02	0,00	0,00
6261213	A.c.d - Equip. Básico	3 325,92	3 325,92	0,00	0,00
6261219	A.c.d - Outros	40,10	40,10	0,00	0,00
62612191	A.c.d - Outros - Aceite p/ totalidade	40,10	40,10	0,00	0,00
626121913	A.c.d - Outros - Aceite p/ tot. - Tx Norma	40,10	40,10	0,00	0,00
6261219131	A.c.d - Outros - Aceite p/ tot. - Tx Nor - I	40,10	40,10	0,00	0,00
6262	Comunicação	3 168,28	3 168,28	0,00	0,00
62621	Comunicação - mercado nacional	3 168,28	3 168,28	0,00	0,00
626211	Comunicação mn - Telecomunicações	2 635,36	2 635,36	0,00	0,00
6262113	Comunicação mn - Telecomunicações - T	2 604,79	2 604,79	0,00	0,00
6262114	Comunicação mn - Telecomunicações - I	30,57	30,57	0,00	0,00

Rua dos Falcões, s/n
4700-316 Braga Portugal
T: +351 253 263 252
F: +351 253 215 175
NIF: 501 438 394
www.caritas.pt/braga

626212	Comunicação mn - Despesas postais	530,10	530,10	0,00	0,00
6262124	Comunicação mn - Despesas postais - Is	530,10	530,10	0,00	0,00
626214	Comunicação mn - Isento	2,82	2,82	0,00	0,00
6263	Seguros	2 237,80	2 237,80	0,00	0,00
62631	Seguros - Ramo Não Vida	2 237,80	2 237,80	0,00	0,00
626311	Seguros - Ramo Não Vida - mercado nac	2 237,80	2 237,80	0,00	0,00
6263112	Seg. Ramo Ñ Vida mn - Ramo Pessoal	620,35	620,35	0,00	0,00
62631121	Seg. Ramo Ñ Vida mn - Ramo Pessoal - A	620,35	620,35	0,00	0,00
626311211	Seg. Ramo Ñ Vida mn - R. Pess. - Ac. Pes	620,35	620,35	0,00	0,00
6263112114	Seg. Ramo Ñ Vida mn - R. Pess. - Ac. Pes	620,35	620,35	0,00	0,00
6263113	Seg. Ramo Ñ Vida mn - Ramo Multirrisco	345,59	345,59	0,00	0,00
62631131	Seg. Ramo Ñ Vida mn - Ramo Multirrisco	345,59	345,59	0,00	0,00
626311314	Seg. Ramo Ñ Vida mn - Ramo Multirrisco	345,59	345,59	0,00	0,00
6263115	Seg. Ramo Ñ Vida mn - Ramo Veículos	1 271,86	1 271,86	0,00	0,00
62631151	Seg. Ramo Ñ Vida mn - Ramo Veículos -	1 271,86	1 271,86	0,00	0,00
626311511	Seg. Ramo Ñ Vida mn - R. Veíc. - Terrest	1 271,86	1 271,86	0,00	0,00
6263115114	Seg. Ramo Ñ Vida mn - R. Veíc. - Terrest	1 271,86	1 271,86	0,00	0,00
6266	Despesas de representação	564,79	564,79	0,00	0,00
62661	Despesas de representação -mercado na	73,44	73,44	0,00	0,00
6266132	Despesas de representação mn - Ñ aceit	73,44	73,44	0,00	0,00
62661323	Despesas de representação mn - Ñ aceit	73,44	73,44	0,00	0,00
626613233	Despesas de representação mn - Ñ aceit	73,44	73,44	0,00	0,00
62662	Desp. de rep. - não aceites	491,35	491,35	0,00	0,00
6267	Limpeza, higiene e conforto	1 964,73	1 964,73	0,00	0,00
62671	Limpeza, higiene e conforto - mercado n	1 964,73	1 964,73	0,00	0,00
6267113	Limpeza, higiene e conforto mn - Tx Nor	1 964,73	1 964,73	0,00	0,00
6268	Outros serviços	186 374,88	186 374,88	0,00	0,00
62681	Outros serviços - mercado nacional	2 118,54	2 118,54	0,00	0,00
626811	Outros serviços mn - Aceite p/ totalidad	2 108,54	2 108,54	0,00	0,00
6268113	Outros serviços mn - Aceite p/ totalidad	2 108,54	2 108,54	0,00	0,00
626812	Outros serviços mn - Ñ aceite p/ totalida	10,00	10,00	0,00	0,00
6268123	Outros serviços mn - Ñ aceite p/ totalida	10,00	10,00	0,00	0,00
62681231	Outros serviços mn - Ñ aceite p/ totalida	10,00	10,00	0,00	0,00
62683	APOIO SOCIAL	163 568,54	163 568,54	0,00	0,00
6268301	ATIVIDADE CARITAS	129 209,94	129 209,94	0,00	0,00
62683011	Apoio Atendimento Social	111 188,03	111 188,03	0,00	0,00
62683012	Refeitório Social	17 983,61	17 983,61	0,00	0,00
62683013	E.I. Espaço Igual	38,30	38,30	0,00	0,00
6268302	FUNDOS	34 358,60	34 358,60	0,00	0,00
62683022	FSD - Fundo Social Diocesano	22 591,11	22 591,11	0,00	0,00
62683024	Pri Crianças	414,12	414,12	0,00	0,00
62683026	10ME19	8 791,20	8 791,20	0,00	0,00
62683027	VICP	2 562,17	2 562,17	0,00	0,00
62684	PROJETOS FINANCIADOS	155,45	155,45	0,00	0,00
62684005	B!EQUAL - E7G	155,45	155,45	0,00	0,00
62685	10 MILHÕES ESTRELAS	20 532,35	20 532,35	0,00	0,00
626851	10M Estrelas	20 532,35	20 532,35	0,00	0,00
	Soma Líquida	**231 634,57**	**231 634,57**	**0,00**	**0,00**
63	Gastos com o pessoal	264 287,84	264 287,84	0,00	0,00
631	Remunerações dos orgãos sociais	929,67	929,67	0,00	0,00
6311	Remunerações dos orgãos sociais - Venc	929,67	929,67	0,00	0,00
632	Remunerações do pessoal	197 977,66	197 977,66	0,00	0,00
6321	Remunerações do pessoal - Vencimento	137 338,95	137 338,95	0,00	0,00
6323	Remunerações do pessoal - Sub. férias	21 410,27	21 410,27	0,00	0,00

Rua dos Falcões, s/n
4700-316 Braga Portugal
T: +351 253 263 252
F: +351 253 215 175
NIF: 501 438 394
www.caritas.pt/braga

6324	Remunerações do pessoal - Sub. natal	15 635,96	15 635,96	0,00	0,00
6325	Remunerações do pessoal - Sub. aliment	14 501,52	14 501,52	0,00	0,00
6328	Remunerações do pessoal - Isenção de h	6 452,46	6 452,46	0,00	0,00
6329	Remunerações do pessoal - Outras remu	2 638,50	2 638,50	0,00	0,00
63295	Remun. Pessoal - outras remun. - Abono	174,00	174,00	0,00	0,00
63297	Remun. Pessoal - outras remun. - Sub. Tı	52,50	52,50	0,00	0,00
63298	Remun. Pessoal - outras remun. - Diutur	2 412,00	2 412,00	0,00	0,00
635	Encargos sobre remunerações	41 710,94	41 710,94	0,00	0,00
6352	Encargos sobre remunerações - pessoal	41 710,94	41 710,94	0,00	0,00
63521	Eng. remun. - pessoal - Segurança Social	41 587,77	41 587,77	0,00	0,00
63522	Eng. remun. - pessoal - Fundo de Garant	123,17	123,17	0,00	0,00
636	Seguros de acidentes no trabalho e doer	4 068,84	4 068,84	0,00	0,00
6362	Seg.ac.trb - pessoal	4 068,84	4 068,84	0,00	0,00
638	Outros gastos com o pessoal	19 600,73	19 600,73	0,00	0,00
6381	Outros gastos com o pessoal - mercado	442,50	442,50	0,00	0,00
63812	Outros gastos com o pessoal mn - pesso	442,50	442,50	0,00	0,00
638121	Ogp mn - pessoal - Higiene Saúde e Segu	420,00	420,00	0,00	0,00
6381211	Ogp mn - pessoal - HSST - Higiene e Segu	420,00	420,00	0,00	0,00
638122	Ogp mn - pessoal - Formação Profissiona	22,50	22,50	0,00	0,00
6381224	Ogp mn - pessoal - Formação Profissiona	22,50	22,50	0,00	0,00
6383	Outros gastos com o pessoal PROJETOS	816,72	816,72	0,00	0,00
63834	PROJ 092/CEI+/18	264,51	264,51	0,00	0,00
638341	Bolsa Mensal	204,78	204,78	0,00	0,00
638342	Sub Alimentação	38,43	38,43	0,00	0,00
638343	Sub Transporte	21,30	21,30	0,00	0,00
63835	PROJ 083/CEI+/18	552,21	552,21	0,00	0,00
638351	Bolsa Mensal	438,81	438,81	0,00	0,00
638352	Sub Alimentação	95,40	95,40	0,00	0,00
638353	Sub Transporte	18,00	18,00	0,00	0,00
63840	PROJ 083/CEI+/19	6 630,28	6 630,28	0,00	0,00
638401	Bolsa Mensal	5 264,19	5 264,19	0,00	0,00
638402	Sub Alimentação	1 122,19	1 122,19	0,00	0,00
638403	Sub Transporte	243,90	243,90	0,00	0,00
63841	PROJ 019/CEI+/20	2 072,43	2 072,43	0,00	0,00
638411	Bolsa Mensal	1 623,60	1 623,60	0,00	0,00
638412	Sub Alimentação	376,83	376,83	0,00	0,00
638413	Sub Transporte	72,00	72,00	0,00	0,00
63842	PROJ 122/102/001/MAREES/20	8 840,91	8 840,91	0,00	0,00
638421	Bolsa Mensal	7 346,98	7 346,98	0,00	0,00
638422	Sub. Alimentação	1 197,93	1 197,93	0,00	0,00
638423	Sub. Transporte	296,00	296,00	0,00	0,00
63843	PROJ 122/102/003/MAREES/20	797,89	797,89	0,00	0,00
638431	Bolsa Mensal	614,33	614,33	0,00	0,00
638432	Sub. Alimentação	123,56	123,56	0,00	0,00
638433	Sub. Transporte	60,00	60,00	0,00	0,00
	Soma Líquida	**264 287,84**	**264 287,84**	**0,00**	**0,00**
64	Gastos de depreciação e de amortizaçãc	20 566,82	20 566,82	0,00	0,00
642	Activos fixos tangíveis	20 566,82	20 566,82	0,00	0,00
6421	Activos fixos tangíveis - Próprios	20 566,82	20 566,82	0,00	0,00
64212	Deprec. - próprios - Edifícios outras cons	8 508,72	8 508,72	0,00	0,00
64213	Deprec. - próprios - Equipamento básico	553,19	553,19	0,00	0,00
64214	Deprec. - próprios - Equipamento de tra	7 249,35	7 249,35	0,00	0,00
642142	Deprec. - próprias - Eq. transporte - Mer	7 249,35	7 249,35	0,00	0,00
6421423	Deprec. - próprias - Eq. transp. - merc. -	7 249,35	7 249,35	0,00	0,00

Rua dos Falcões, s/n
4700-316 Braga Portugal
T: +351 253 263 252
F: +351 253 215 175
NIF: 501 438 394
www.caritas.pt/braga

64214231	Deprec. - próprias - Eq. transp. - merc. -	7 249,35	7 249,35	0,00	0,00
64215	Deprec. - próprios - Equipamento admin	4 002,61	4 002,61	0,00	0,00
64217	Deprec. - próprios - Outros activos fixos	252,95	252,95	0,00	0,00
	Soma Líquida	**20 566,82**	**20 566,82**	**0,00**	**0,00**
68	Outros gastos e perdas	3 426,92	3 426,92	0,00	0,00
681	Impostos	648,04	648,04	0,00	0,00
6811	Impostos directos	610,52	610,52	0,00	0,00
68111	IMI-Imp. Municipal de Imóveis	284,91	284,91	0,00	0,00
68112	AIMI- Adicional Imp. Municipal de Imóve	325,61	325,61	0,00	0,00
6812	Impostos indirectos	30,02	30,02	0,00	0,00
68123	Imposto do selo	30,02	30,02	0,00	0,00
681231	I.S. - Aceite p/ totalidade	30,02	30,02	0,00	0,00
6812312	I.S. - Aceite p/ totalidade - Operações Fi	30,02	30,02	0,00	0,00
68123121	I.S. - Aceite p/ totalidade - Op. Financeir	30,02	30,02	0,00	0,00
6813	Taxas	7,50	7,50	0,00	0,00
688	Outros	2 778,88	2 778,88	0,00	0,00
6881	Correcções relativas a períodos anterior	2 717,83	2 717,83	0,00	0,00
6883	Quotizações	60,00	60,00	0,00	0,00
68832	Quotizações outras	60,00	60,00	0,00	0,00
6888	Outros não especificados	1,05	1,05	0,00	0,00
68888	Outros não especificados	1,05	1,05	0,00	0,00
688881	Outros não especificados - mercado nac	1,05	1,05	0,00	0,00
6888814	Outros não espec. mn - Isento	1,05	1,05	0,00	0,00
	Soma Líquida	**3 426,92**	**3 426,92**	**0,00**	**0,00**
75	Subsídios à exploração	458 069,72	458 069,72	0,00	0,00
751	Subsídios do Estado e outros entes públi	262 920,18	262 920,18	0,00	0,00
7511	ISS, IP	61 100,21	61 100,21	0,00	0,00
7511001	Refeitório Social	61 100,21	61 100,21	0,00	0,00
7512	Outras Entidades Públicas	201 819,97	201 819,97	0,00	0,00
751210	Subsidio Projeto DHARMA	12 617,83	12 617,83	0,00	0,00
751217	Subsidio Projeto MAKEBRAGA	49 797,25	49 797,25	0,00	0,00
751220	Subsidio POAPMC-01-74F2-FEAC-00002	12 861,80	12 861,80	0,00	0,00
751223	PPROJ. BI EQUAL E7G	38 188,71	38 188,71	0,00	0,00
751224	PPROJ. 092/CEI+/18	3 401,17	3 401,17	0,00	0,00
751225	PPROJ. BI One	37 039,50	37 039,50	0,00	0,00
751226	PPROJ.ESPAÇO IGUAL	36 264,92	36 264,92	0,00	0,00
751227	PPROJ. 122/102/001/MAREES/20	6 368,20	6 368,20	0,00	0,00
751228	PPROJ. 122/102/003/MAREES/20	825,76	825,76	0,00	0,00
751229	PPROJ. 083/CEI+/19	2 353,08	2 353,08	0,00	0,00
751230	PPROJ. 019/CEI+/20	1 421,75	1 421,75	0,00	0,00
751231	Subsidio POAPMC-01-74F2-FEAC-000112	680,00	680,00	0,00	0,00
753	Doações e Heranças	195 149,54	195 149,54	0,00	0,00
7531	Doações	195 149,54	195 149,54	0,00	0,00
753101	Donativos em Dinheiro	75 714,77	75 714,77	0,00	0,00
753102	Donativos em Espécie	77 586,02	77 586,02	0,00	0,00
753103	10 MILHÕES ESTRELAS	39 098,75	39 098,75	0,00	0,00
753104	VICP	2 750,00	2 750,00	0,00	0,00
	Soma Líquida	**458 069,72**	**458 069,72**	**0,00**	**0,00**
78	Outros rendimentos e ganhos	56 776,30	56 776,30	0,00	0,00
787	Rend. e ganhos em investimentos não fi	886,50	886,50	0,00	0,00
7872	Sinistros	886,50	886,50	0,00	0,00
78721	Sinistros - mercado nacional	886,50	886,50	0,00	0,00

Rua dos Falcões, s/n
4700-316 Braga Portugal
T: +351 253 263 252
F: +351 253 215 175
NIF: 501 438 394
www.caritas.pt/braga

787213	Sinistros mn - Tx Normal	886,50	886,50	0,00	0,00
788	Outros	55 889,80	55 889,80	0,00	0,00
7885	Restituição de impostos	915,06	915,06	0,00	0,00
7888	Outros não especificados	54 974,74	54 974,74	0,00	0,00
78882	Donativos	27 526,71	27 526,71	0,00	0,00
788821	Donativos em dinheiro	6 479,48	6 479,48	0,00	0,00
788822	Donativos em especie	12 201,49	12 201,49	0,00	0,00
788823	10 Milhões Estrelas	6 186,84	6 186,84	0,00	0,00
788826	Prioridade as Crianças	132,85	132,85	0,00	0,00
788827	VICP	2 526,05	2 526,05	0,00	0,00
78883	FUNDOS	26 913,03	26 913,03	0,00	0,00
788832	FSD - Fundo Social Diocesano	26 913,03	26 913,03	0,00	0,00
78885	Residencia Partilhada	35,00	35,00	0,00	0,00
78886	Processos Tribunal	500,00	500,00	0,00	0,00
	Soma Líquida	**56 776,30**	**56 776,30**	**0,00**	**0,00**
79	Juros, dividendos e outros rendimentos	727,55	727,55	0,00	0,00
791	Juros obtidos	727,55	727,55	0,00	0,00
7911	De depósitos	727,55	727,55	0,00	0,00
	Soma Líquida	**727,55**	**727,55**	**0,00**	**0,00**
81	Resultado líquido do período	526 209,63	546 614,85	0,00	20 405,22
811	Resultado antes de impostos	494 573,78	514 979,00	0,00	20 405,22
818	Resultado líquido	31 635,85	31 635,85	0,00	0,00
	Soma Líquida	**526 209,63**	**546 614,85**	**0,00**	**20 405,22**
			Soma Saldos	**0,00**	**20 405,22**
	Soma Líquida	**5 004 202,92**	**5 004 202,92**	**896 794,20**	**896 794,20**
			Soma Saldos	**1 290 920,53**	**1 290 920,53**

© PRIMAVERA BSS / Licença de: CEBRAMA - CONTABILISTAS, LDA.

Rua dos Falcões, s/n
4700-316 Braga Portugal
T: +351 253 263 252
F: +351 253 215 175
NIF: 501 438 394
www.caritas.pt/braga

Balancete Razão (Acumulado até Fim) - 2020

Valores em EUR

Lançamento: <TODOS>

Conta	Descrição	Mov. Débito	Mov. Crédito	Saldo Débito	Saldo Crédito
11	Caixa	165 945,12	163 968,49	1 976,63	0,00
12	Depósitos à ordem	831 518,27	792 159,25	39 359,02	0,00
13	Outros depósitos bancários	289 325,27	70 799,00	218 526,27	0,00
	Soma Líquida	**1 286 788,66**	**1 026 926,74**	**259 861,92**	**0,00**
22	Fornecedores	34 482,29	50 450,96	0,00	15 968,67
23	Pessoal	143 782,13	143 782,13	0,00	0,00
24	Estado e outros entes públicos	67 937,22	75 171,41	0,00	7 234,19
27	Outras contas a receber e a pagar	1 002 064,57	613 721,02	388 343,55	0,00
28	Diferimentos	132 163,11	379 854,28	0,00	247 691,17
	Soma Líquida	**1 380 429,32**	**1 262 979,80**	**388 343,55**	**270 894,03**
41	Investimentos financeiros	1 315,85	0,00	1 315,85	0,00
43	Activos fixos tangíveis	712 628,24	465 355,36	247 272,88	0,00
	Soma Líquida	**713 944,09**	**465 355,36**	**248 588,73**	**0,00**
51	Capital	0,00	300 000,00	0,00	300 000,00
55	Reservas	57 458,95	357 130,03	0,00	299 671,08
59	Outras Variações no capital próprio	3 882,55	9 706,42	0,00	5 823,87
	Soma Líquida	**61 341,50**	**666 836,45**	**0,00**	**605 494,95**
62	Fornecimentos e serviços externos	231 634,57	231 634,57	0,00	0,00
63	Gastos com o pessoal	264 287,84	264 287,84	0,00	0,00
64	Gastos de depreciação e de amortização	20 566,82	20 566,82	0,00	0,00
68	Outros gastos e perdas	3 426,92	3 426,92	0,00	0,00
	Soma Líquida	**519 916,15**	**519 916,15**	**0,00**	**0,00**
75	Subsídios à exploração	458 069,72	458 069,72	0,00	0,00
78	Outros rendimentos e ganhos	56 776,30	56 776,30	0,00	0,00
79	Juros, dividendos e outros rendimentos similares	727,55	727,55	0,00	0,00
	Soma Líquida	**515 573,57**	**515 573,57**	**0,00**	**0,00**
81	Resultado líquido do período	526 209,63	546 614,85	0,00	20 405,22
	Soma Líquida	**526 209,63**	**546 614,85**	**0,00**	**20 405,22**
	Soma Líquida	**5 004 202,92**	**5 004 202,92**	**896 794,20**	**896 794,20**

© PRIMAVERA BSS / Licença de: CEBRAMA - CONTABILISTAS, LDA.

Rua dos Falcões, s/n
4700-316 Braga Portugal
T: +351 253 263 252
F: +351 253 215 175
NIF: 501 438 394
www.caritas.pt/braga

AVALIAÇÃO DA SITUAÇÃO ECONÓMICA E FINANCEIRA

Rua dos Falcões, s/n
4700-316 Braga Portugal
T: +351 253 263 252
F: +351 253 215 175
NIF: 501 438 394
www.caritas.pt/braga

AVALIAÇÃO DA SITUAÇÃO ECONÓMICA E FINANCEIRA

1 - SITUAÇÃO PATRIMONIAL

	2020	2019
Valor do activo	999	1 130
Valor do passivo	374	521
Situação Líquida	625	609

Evolução:

Positiva	Negativa	Estável

Posição:

Boa	Má	Equilibrado

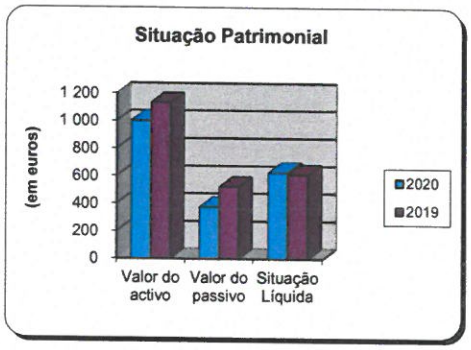

2 - GRAU DE LIQUIDEZ

Activo circulante	751	
Passivo circulante	374	2,01
Bom	Mau	Equilibrado

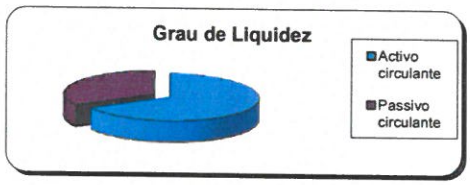

3 - GRAU DE INVESTIMENTO NO ACTIVO IMOBILIZADO

Capitais próprios	626	
Activo fixo	248	2,52
Bom	Mau	Equilibrado

4 - APURAMENTO DOS RESULTADOS LÍQUIDOS

	2020	2019
Resultados	20	(31)

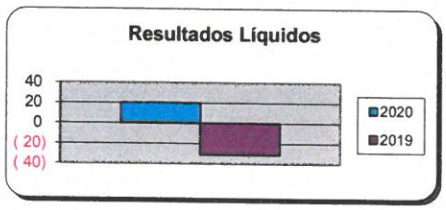

5 - RESULTADOS OPERACIONAIS

	2020	2019
Resultados	20	(32)

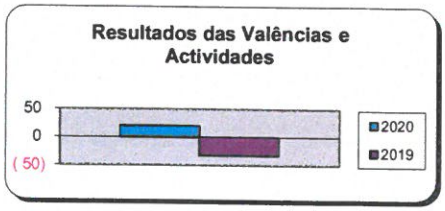

BRAGA, 28 junho 2020

A DIREÇÃO

Caritas Braga
Rua dos Falcões, s/n
4700 - 316 Braga
NIF 501 438 394

Rua dos Falcões, s/n
4700-316 Braga Portugal
T: +351 253 263 252
F: +351 253 215 175
NIF: 501 438 394
www.caritas.pt/braga

PARECER DO CONSELHO FISCAL

Rua dos Falcões, s/n
4700-316 Braga Portugal
T: +351 253 263 252
F: +351 253 215 175
NIF: 501 438 394
www.caritas.pt/braga

Cáritas
ARQUIDIOCESANA DE
Braga

Relatório e parecer do Conselho Fiscal de 2020

Atendendo a que os elementos deste Conselho Fiscal faziam parte da anterior Direção da Cáritas Arquidiocesana de Braga e, uma vez, que o anterior Conselho Fiscal emitiu parecer sobre o relatório de atividades e as contas do período findo em 31 de Dezembro de 2020, este Conselho Fiscal é de parecer que deve ser considerado para o ano de 2020 o parecer do anterior Conselho Fiscal para evitar qualquer tipo de imparcialidade.

Braga, 25 de junho de 2021

José Carlos Pinto Dias

José Carlos Pinto Dias (Presidente)

Carina Margarida Couto

Carina Margarida Couto Alves (1ª Vogal)

Ana Paula Leite Ferreira de Oliveira

Ana Paula Leite Ferreira de Oliveira (2ª Vogal)

RELATÓRIO E PARECER DO CONSELHO FISCAL 2020

Ex.mos Senhores,

1. Nos termos das disposições legais e estatutárias, cumpre ao Conselho Fiscal elaborar relatório sobre ação fiscalizadora e emitir parecer sobre o relatório de gestão e as contas do período apresentados pela Direção da Instituição CARITAS ARQUIDIOCESANA DE BRAGA, referentes ao período findo em 31 de Dezembro de 2020.

2. Durante o período desempenhamos com regularidade as funções que nos foram confiadas, tendo nomeadamente apreciado as contas e a gestão da entidade.

3. Face ao exposto, consideramos que:

3.1. Os documentos de prestação de contas e a contabilidade caracterizam adequadamente o estado e a evolução da gestão e satisfazem as disposições legais e estatutárias;

3.2. Procedemos às verificações julgadas necessárias nas circunstâncias, tendo a Direção e os Serviços da Entidade apresentado as provas e os esclarecimentos solicitados, bem como acatado os ajustamentos sugeridos;

3.3. As bases da mensuração aplicadas, explicadas no Anexo, conduzem, na medida da sua aplicação, a uma apropriada avaliação do património e dos resultados da entidade,

O Conselho Fiscal é de parecer que a Arquidiocese:

a) Aprove os documentos de prestação de contas do período de 2020, tal como foram apresentados pela Direção;
b) Aprove a aplicação de resultados proposta pela Direção;

4. Como nota para memória, o Balanço do ano de 2020 apresenta o Total do Ativo no valor de 999.890,67 €(novecentos e noventa e nove mil oitocentos e noventa euros e sessenta e sete cêntimos) e a Demonstração dos Resultados apresenta um Resultado Líquido positivo de 20.481,95 € (vinte mil quatrocentos e oitenta e um euros e noventa e cinco cêntimos).

Como nota final. Cumpridos os preceitos legais, e sendo este o último ato dos três membros que compuseram este órgão nos últimos quase 20 anos, por renovações de mantado sucessivas, não poderíamos deixar de acrescentar esta última nota de agradecimento à equipa de Direção, presidida pelo Dr José Carlos Pinto Dias, pelo apoio que sempre nos prestou.

Realçamos a postura cooperante e transparente para com este órgão, que sempre tiveram, bem como, no acolhimento das diversas propostas de melhoria processuais, financeiras e contabilísticas apresentadas.

Ao longo destes anos pautamos a nossa atuação pelo rigor e transparência com três grandes objetivos:

- Transpor para os livros (contabilísticos e financeiros) a atividade do dia-a-dia da Caritas de modo a que estes fossem um instrumento de apoio à sua gestão;
- Rigor de atuação através do escrutínio dos seus elementos contabilísticos e financeiros com o objetivo de tornar a Caritas uma entidade transparente e credível na sociedade que serve;
- Promover a implementação das melhores práticas de gestão usadas no mundo empresarial visando a consistência de processos.

Fazendo uma retrospetiva dos últimos anos, cremos ter conseguido cumprir estes três importantes objetivos.

Por último, desejámos à nova Direção e aos membros dos restantes Orgãos e aos seus Colaboradores, votos de sucesso neste caminho de tornar a Caritas de Braga numa Instituição cada vez mais ativa e inclusiva na sociedade.

Poderão sempre contar com o nosso apoio.

Braga, 14 de maio de 2021

O Conselho Fiscal

PROVISÃO 2021 – 2025

Rua dos Falcões, s/n
4700-316 Braga Portugal
T: +351 253 263 252
F: +351 253 215 175
NIF: 501 438 394
www.caritas.pt/braga

PROVISÃO

Tornando-se necessário conceder Provisão aos Corpos Gerentes do **CÁRITAS ARQUIDIOCESANA DE BRAGA**, sito na Paróquia de São João do Souto, Arciprestado de Braga, Concelho de Braga e Arquidiocese de Braga;

D. JORGE FERREIRA DA COSTA ORTIGA, por mercê de Deus e da Santa Sé Apostólica, Arcebispo de Braga e Primaz das Espanhas, aprovou, nos termos dos Estatutos, os respectivos Órgãos de Gestão, integrados pelos fiéis abaixo designados, os quais hão-de tomar posse de seus cargos - fazer juramento perante a Autoridade competente, de que hão-de administrar bem e fielmente os bens móveis e imóveis, nos termos do cân. 1283 - e exercê-los de forma legal.

DIREÇÃO

Presidente: João da Costa Nogueira *
Vice-Presidente: Cláudia Marília Quintas Igreja *
Secretária: Ana Patrícia Oliveira dos Santos *
Tesoureiro: Luís Manuel Barbosa Aguiar Campos *
Vogais: Célia Cristina Rodrigues Alves *
José Manuel Oliveira Gonçalves *
Assistente Eclesiástico: P.e António Luís Alves de Sousa ***

CONSELHO FISCAL

Presidente: José Carlos Pinto Dias ***
Vogais: Carina Margarida Couto Alves ***
Ana Paula Leite Ferreira de Oliveira ***

Esta homologação é válida de 13 de maio de 2021 a 13 de maio de 2025.
E, para constar, se outorga esta Provisão registada com o n.º 901 / 2021.
Braga, Cúria Arquiepiscopal, 13 de maio de 2021.

(Cón. José Paulo Leite de Abreu, *Vigário Geral*)

(Cón. João Paulo Coelho Alves, *Chanceler*)

Arquidiocese de Braga
Rua de S. Domingos, 94 B
4710-435 Braga - Portugal

ARQUIDIOCESE DE BRAGA

Tel 253 203 180 Fax 253 203 190
geral@arquidiocese-braga.pt
www.arquidiocese-braga.pt

Rua dos Falcões, s/n
4700-316 Braga Portugal
T: +351 253 263 252
F: +351 253 215 175
NIF: 501 438 394
www.caritas.pt/braga